

8ο

ΠΑΝΕΛΛΗΝΙΟ ΔΙΕΠΙΣΤΗΜΟΝΙΚΟ ΙΑΤΡΙΚΟ ΣΥΝΕΔΡΙΟ

“ΚΑΙΝΟΤΟΜΕΣ ΛΥΣΕΙΣ
ΚΑΙ ΟΛΟΚΛΗΡΩΜΕΝΗ
ΑΝΤΙΜΕΤΩΠΙΣΗ”

24-27 ΙΟΥΝΙΟΥ 2021, ΤΗΝΟΣ
Ίδρυμα Τηνιακού Πολιτισμού

ΧΟΡΗΓΟΥΝΤΑΙ 24 ΜΟΡΙΑ Σ.Ι.Ε.

ΕΠΙΣΤΗΜΟΝΙΚΗ ΣΤΗΡΙΞΗ



Ε.Π.Α.Ψ.Υ.
ΕΤΑΙΡΕΙΑ ΠΕΡΙΦΕΡΕΙΑΚΗΣ
ΑΝΑΛΥΤΙΚΗΣ ΚΑΙ ΨΥΧΙΚΗΣ ΥΓΕΙΑΣ



**I CARE FOR
MY BRAIN**



ΣΕ ΣΥΝΕΡΓΑΣΙΑ ΜΕ

ΕΛΛΗΝΙΚΟ ΚΟΛΛΕΓΙΟ
ΓΕΝΙΚΩΝ ΙΑΤΡΩΝ
(Ε.ΚΟ.ΓΕΝ.ΙΑ.)



ΥΠΟ ΤΗΝ ΑΙΓΙΔΑ

ΙΑΤΡΙΚΟΥ
ΣΥΛΛΟΓΟΥ
ΚΥΚΛΑΔΩΝ (ΙΣΚ)



Neuroscience & Mental Health

ΔΙΟΡΓΑΝΩΣΗ: obreia
Υψητού 112, 116 34 - Αθήνα, Παγκράτι
Τ: 210 7290496 - Κ: 6945 464619
Ε: info@obreia.gr - www.obreia.gr



Γραμματεία - Πληροφορίες:
Τ.Θ. 2816, Άστρος, Τ.Κ. 220 01,
Τ: 27550 22201, F: 211 8505006
Ε: info@e-vip.gr | www.e-vip.gr

Αγαπητοί συνάδελφοι

Σας καλωσορίζω στο 8ο Πανελλήνιο Διεπιστημονικό Ιατρικό Συνέδριο που διοργανώνει η «ομπρέλα», με τίτλο «Καινοτόμες Λύσεις & Ολοκληρωμένη Αντιμετώπιση» και διεξάγεται από 24 έως 27 Ιουνίου 2021 στην Τήνο. Είναι γνωστό ότι η Ιατρική βρίσκεται σε μια διαρκή προσπάθεια προσαρμογής, απέναντι σε ένα συνεχώς μεταβαλλόμενο κοινωνικοοικονομικό τοπίο, όπου η μετανάστευση, η ύφεση, ο φανατισμός, και η πολιτικοκοινωνική αστάθεια επηρεάζουν σε ποικίλο βαθμό τόσο τη σωματική όσο και την ψυχική υγεία.

Επιπρόσθετα, η τρέχουσα πανδημία δοκιμάζει ήδη όλα τα επίπεδα της κοινωνίας, καθώς και τη σωματική και ψυχική αντοχή όλων των ανθρώπων. Παράλληλα, χρόνιες «πανδημίες», όπως η χρήση εθιστικών ουσιών, οι συμπεριφορικοί εθισμοί, οι χρόνιες νευροψυχιατρικές νόσοι, η βία, αλλά και η αυτοκτονικότητα, αυξάνουν σημαντικά το επίπεδο δυσκολίας. Στα πλαίσια αυτά, η ιατρική κοινότητα καλείται διαρκώς να ανακαλύπτει, να δοκιμάζει και να εφαρμόζει καινοτόμες λύσεις, προσαρμοσμένες στη φιλοσοφία της αμεσότητας, της ολοκληρωμένης αντιμετώπισης και του χαμηλού κόστους.

Με τα δεδομένα αυτά, στο παρόν συνέδριο, ειδικοί από διάφορους τομείς της ιατρικής, της νευροεπιστήμης, της φαρμακολογίας και της νέας τεχνολογίας θα δώσουν τη δυνατότητα στους συνέδρους διαφόρων ειδικοτήτων της ιατρικής να διευρύνουν το επιστημονικό τους πεδίο και να ενημερωθούν για τις τελευταίες εξελίξεις. Σας προσκαλούμε λοιπόν να συμβάλετε με την ενεργό συμμετοχή σας στο πολυθεματικό αυτό πρόγραμμα εκπαίδευσης και στην επιτυχία του συνεδρίου.

Ορέστης Γιωτάκος
Πρόεδρος Οργανωτικής Επιτροπής

Συμμετοχή με Εργασία / Call for Abstracts

Οι συνάδελφοι που επιθυμούν να συμμετέχουν με εργασία τους στο συνέδριο με e-poster θα πρέπει να στείλουν την πρότασή τους μέχρι 10/06/2021 στο info@obrela.gr περιλαμβάνοντας: Τίτλο παρουσίασης, Ονοματεπώνυμο/α, Ίδρυμα-Φορέας Εργασίας, τηλέφωνο και email επικοινωνίας, και περίληψη έως 250 λέξεις,

**Η εργασία που θα βραβευτεί θα έχει το δικαίωμα δημοσίευσης στο περιοδικό Dialogues in Clinical Neuroscience & Mental Health (www.obrela-journal.gr)



DIALOGUES IN CLINICAL NEUROSCIENCE & MENTAL HEALTH
An Open-access, peer reviewed, International Online Journal

Free of charge manuscript submission: www.obrela-journal.gr, info@obrela.gr

ΕΓΚΥΚΛΙΟΣ ΕΟΦ: (81867/19-11-2012)

Σε όλους τους εγγεγραμμένους συνέδρους θα σταλεί ηλεκτρονικά από τη γραμματεία κάρτα με το ονοματεπώνυμό τους και γραμμωτό κώδικα (barcode).

Στην είσοδο της κάθε αίθουσας θα υπάρχει σαρωτής για την σάρωση της κάρτας κατά την είσοδο και έξοδο και θα καταγράφει τις ώρες παρακολούθησης. Οι σύνεδροι θα μπορούν να παρακολουθήσουν το συνέδριο και απομακρυσμένα με τη χρήση των κωδικών τους.

Σημαντική σημείωση: Για την παραλαβή μοριοδοτημένου πιστοποιητικού παρακολούθησης απαραίτητη είναι η παρακολούθηση του 60% του επιστημονικού προγράμματος.



Πέμπτη 24 Ιουνίου 2021

09:00-10:00 ΕΓΓΡΑΦΕΣ

10:00-14:00 ΚΛΙΝΙΚΟ ΦΡΟΝΤΙΣΤΗΡΙΟ ΑΝΤΙΜΕΤΩΠΙΣΗΣ ΕΠΕΙΓΟΝΤΩΝ 2021
INTERACTIVE RAPID RESPONSE WORKSHOP (IRRW) 2021

Συντονισμός: *Μπαχτής Κ.*

Διαλογή στα ΤΕΠ, *Γώτης Κ.*

Καρδιολογικά Προβλήματα σε ασθενείς με Covid – 19,
Δεμπονέρας Χ.

Αντιμετώπιση ανακοπής – Τροποποίηση για SARS-CoV2,
Μπαχτής Κ.

Παιδιατρικό Επείγον, *Πατσούρα Α.*

Σχολιαστές: *Ιωάννου Α., Νικολακόπουλος Γ., Παπαγιαννόπουλος Α.,
Πέππας Μ.*

14:00-15:00 E-POSTERS

15:00-17:00 ΜΕΣΗΜΒΡΙΝΗ ΔΙΑΚΟΠΗ

17:00-17:45 ΓΙΑΤΙ ΟΙ ΑΝΘΡΩΠΟΙ ΕΛΚΟΝΤΑΙ ΑΠΟ ΤΙΣ ΘΕΩΡΙΕΣ
ΣΥΝΟΜΩΣΙΑΣ

Εισηγητής: *Γιωτάκος Χ.*

17:45-18:30 ΙΑΤΡΙΚΗ ΕΥΘΥΝΗ ΣΤΟΥΣ ΕΜΒΟΛΙΑΣΜΟΥΣ

Εισηγήτρια: *Τσιλιάκου Μ.*

18:30-19:00 ΙΑΤΡΙΚΟ ΜΑΡΚΕΤΙΝΓΚ

Εισηγήτρια: *Δούλου Ί.*

19:00 - 21:00 ΚΕΝΤΡΑ ΗΜΕΡΑΣ ALZHEIMER ΚΑΙ ΤΕΧΝΙΚΕΣ
ΝΕΥΡΟΑΠΟΚΑΤΑΣΤΑΣΗΣ

Συντονιστής: *Δαρδιώτης Ε.*

Υπηρεσίες Κέντρου Ημέρας Alzheimer και συναφών διαταραχών,
Πανταζή Ε.

Νευροψυχολογική αξιολόγηση και αποκατάσταση: Ορισμός και σημαντικότητα, **Φώλια Β.**

Νευροψυχολογική αξιολόγηση, **Μπογιατζίδου Ο.**

Προγράμματα Νευροψυχολογικής αποκατάστασης, **Ζούπα Ε.**

Η χρήση του διακρανιακού μαγνητικού ερεθισμού (rTMS) στη Νευροαποκατάσταση, **Νάσιος Γ.**

Λογοθεραπευτική αξιολόγηση σε άτομα με Alzheimer και τεχνικές διευκόλυνσης της επικοινωνίας, **Γερογλή Ε.**

Ο ρόλος της φυσικής άσκησης στη Νόσο Alzheimer, **Αντωνίου Γ.**

21:00

ΔΕΙΠΝΟ

Παρασκευή 25 Ιουνίου 2021

10:00-14:00 ΣΥΓΧΡΟΝΕΣ ΑΠΟΦΕΙΣ ΓΙΑ ΤΗΝ ΑΛΛΗΛΕΠΙΔΡΑΣΗ ΣΩΜΑΤΙΚΗΣ ΚΑΙ ΨΥΧΙΚΗΣ ΥΓΕΙΑΣ
Προεδρείο: **Γιωτάκος Ο.**

Ενδοδεκτική αντίληψη (interoceptive perception) και ψυχοπαθολογία, **Γιωτάκος Ο.**

Αλλεργία και στρες: μηχανισμοί και θεραπευτικές παρεμβάσεις, **Παναγιωτοπούλου Κ.**

Η σημασία της διατροφής στις μείζονες ψυχιατρικές διαταραχές, **Δημητρακόπουλος Σ.**

Στατίνες και κατάθλιψη. Μια μεταβαλλόμενη σχέση, **Γερασίμου Χ.**

14:30-17:00 ΜΕΣΗΜΒΡΙΝΗ ΔΙΑΚΟΠΗ

17:00-20:00 ΙΔΙΑΙΤΕΡΟΙ ΤΟΜΕΙΣ ΤΗΣ ΣΥΓΧΡΟΝΗΣ ΙΑΤΡΙΚΗΣ
Προεδρείο: **Μέλλος Ε.**

Γυναίκα και Ψυχική Υγεία: Ιδιαιτερότητες και διαφορές των ψυχικών διαταραχών στις γυναίκες, *Δημητρακά Μ.*

Διαφορές του φύλου στη Φαρμακολογία και στην Ιατρική, *Δάλλα Χ.*

Το φαινόμενο των νέων ψυχοδραστικών ουσιών: Κλινικά δεδομένα και προβληματισμοί, *Μέλλος Ε.*

20:00-21:00 **ΕΙΣΑΓΩΓΗ ΣΤΙΣ ΜΥΟΚΑΡΔΙΟΠΑΘΕΙΕΣ**

Προεδρείο: *Πέππας Μ.*

Εισηγητής: *Κορρές Δ.*

21:00 **ΔΕΙΠΝΟ**

Σάββατο 26 Ιουνίου 2021

10:00-11:30 **ΑΠΟ ΤΗ ΘΕΩΡΙΑ ΣΤΗΝ ΚΛΙΝΙΚΗ ΠΡΑΞΗ**

Προεδρείο: *Μητρόπουλος Γ., Συμεωνίδη Μ.*

Κοινωνικός δεσμός, σώμα, υποκειμενικότητα: η ψυχαναλυτική έννοια της κοινότοπης ψύχωσης (psychose ordinaire)

Μητρόπουλος Γ.

Κατάθλιψη και ψύχωση: ομοιότητες και διαφορές με βάση την ψυχαναλυτική οπτική, *Γοργόλη Δ.*

11:30-12:30 **ΔΙΚΑΣΤΙΚΗ ΣΥΜΠΑΡΑΣΤΑΣΗ**

Προεδρείο: *Τζεφεράκος Γ.*

Δικαστική Συμπάρασταση: Νομικό Πλαίσιο, *Τσόπελας Χ.*

Άρση της Δικαστικής Συμπάραστασης: Παρουσίαση κλινικού περιστατικού, *Γιάννου Χ., Ράπτης Δ.*

12:30-14:30 **Ψ-ΥΠΟΣΤΗΡΙΖΩ: Η ΔΡΑΣΗ ΨΥΧΟΚΟΙΝΩΝΙΚΗΣ ΠΑΡΕΜΒΑΣΗΣ ΤΟΥ ΥΠΟΥΡΓΕΙΟΥ ΥΓΕΙΑΣ ΚΑΙ ΤΗΣ ΕΠΑΨΥ ΣΤΑ ΝΟΣΟΚΟΜΕΙΑ ΤΗΣ 1ης ΥΠΕ**

Προεδρείο: *Τζεφεράκος Γ.*

Σύγχρονες προκλήσεις της κοινωνικής ψυχιατρικής στη μετα-covid εποχή, **Στυλιανίδης Σ.**

Περιγραφή του προγράμματος Ψ-Υποστηρίζω, στόχοι, δεδομένα και νέες προοπτικές, **Γαλάνης Δ.**

Βιώματα και ψυχοκοινωνικές ανάγκες του υγειονομικού προσωπικού την εποχή της πανδημίας covid-19, **Παπαθανασίου Χ.**

Ψυχοθεραπεία στην πανδημία covid-19: Προκλήσεις και αναστοχασμοί, **Κολοκοτσά Α.**

14:30-16:00 **ΠΡΩΤΟΠΟΡΕΣ ΔΡΑΣΕΙΣ ΣΤΟΝ ΤΟΜΕΑ ΤΗΣ ΚΟΙΝΟΤΙΚΗΣ ΨΥΧΙΑΤΡΙΚΗΣ ΣΤΙΣ ΚΥΚΛΑΔΕΣ: 17 ΕΤΗ ΛΕΙΤΟΥΡΓΙΑΣ ΤΩΝ ΚΙΝΗΤΩΝ ΜΟΝΑΔΩΝ ΨΥΧΙΚΗΣ ΥΓΕΙΑΣ ΕΠΑΨΥ**

Συντονισμός: **Παντελίδου Σ.**

Εισηγητές: **Παντελίδου Σ., Οικονόμου Α., Αντωνοπούλου Β., Γαλάνης Δ.**

Θα παρουσιαστούν μέσα από εισηγήσεις και την προβολή μέρους του Ντοκιμαντέρ «Όταν Φυσάει Νοτιάς», οι πρωτοπόρες δράσεις των Κινητών Μονάδων Ψυχικής Υγείας ΕΠΑΨΥ στις ΒΑ και Δυτικές Κυκλάδες, κάνοντας μια σύντομη αναδρομή του 17ετούς έργου των Μονάδων. Ειδικές κλινικές δράσεις και προγράμματα προαγωγής ψυχικής υγείας, σε συνδυασμό με ερευνητικά δεδομένα που αφορούν το επιδημιολογικό προφίλ (επικράτηση ψυχικών διαταραχών) του πληθυσμού συνετέλεσαν στην αποτελεσματική ανταπόκριση στις ανάγκες ψυχικής υγείας για παιδιά, εφήβους και ενήλικες και την αλλαγή της στάσης των κατοίκων απέναντι στα ζητήματα αυτά, σε μια περιοχή όπου δεν υπάρχουν άλλες τέτοιου είδους υπηρεσίες.

16:00-17:00 **ΜΕΣΗΜΒΡΙΝΗ ΔΙΑΚΟΠΗ**

17:00-21:00 **ΕΠΙΚΑΙΡΑ ΝΕΥΡΟΨΥΧΙΑΤΡΙΚΑ ΘΕΜΑΤΑ**

Προεδρείο: **Τσαμάκης Κ.**

Νευρολογικές επιπλοκές covid-19, **Κωδούνης Α.**

Επιπτώσεις της πανδημίας COVID-19 στην ψυχική υγεία, **Τσαμάκης Κ.**

Κεντρικοί μηχανισμοί αντίληψης του πόνου, **Κωνσταντινίδης Θ.**

rTMS: μια καινοτόμος θεραπεία στην ψυχιατρική, **Καλημέρης Σ.**

21:00 **ΛΗΞΗ - ΣΥΜΠΕΡΑΣΜΑΤΑ**

ΠΡΟΣΚΕΚΛΗΜΕΝΟΙ ΟΜΙΛΗΤΕΣ



Αντωνίου Γεώργιος, Γυμναστής-Κέντρο Ημέρας Alzheimer ΕΠΑΨΥ Λάρισας



Αντωνοπούλου Βασιλική, Ψυχίατρος Παιδιών κι Εφήβων, Κλιμάκιο Τήνου - Άνδρου Κινητής Μονάδας Ψυχικής Υγείας ΒΑ Κυκλάδων ΕΠΑΨΥ



Γαλάνης Δημήτρης, Κοινωνικός Λειτουργός, Οικογ. Θεραπευτής, Υπεύθυνος Υλοποίησης Δράσης, ΓΓ ΔΣ ΕΠΑΨΥ



Γερασίμου Χαρίλαος, Ψυχίατρος, Επιμελητής Ψυχιατρικής Κλινικής ΝΝΑ



Γερογλή Εμμανουέλα, Λογοθεραπεύτρια-Κέντρο Ημέρας Alzheimer ΕΠΑΨΥ Λάρισας



Γιάννου Χαράλαμπος, Ψυχολόγος, MSc - Ε.Υ. Ξενώνα «Οδυσσέας» - ΕΠΑΨΥ



Γιωτάκος Ορέστης, Ψυχίατρος, Πρόεδρος obrela (www.obrela.gr), Editor: Dialogues in Clinical Neuroscience @ Mental Health (www.obrela-journal.gr), Director, I care for my brain (www.icareformybrain.org)



Γοργόλη Δήμητρα, Ψυχίατρος – Ψυχοθεραπευτής



Γώτης Κωνσταντίνος, MSc, Γενικός Ιατρός, Επιμελητής ΠΙ Δεσποτικού, Κέντρου Υγείας Βουτσαρά, Ιωάννινα

«Καινοτόμες λύσεις και ολοκληρωμένη αντιμετώπιση»



Δάλλα Χριστίνα, Αναπληρώτρια Καθηγήτρια Φαρμακολογίας, Ιατρική Σχολή, Εθνικό και Καποδιστριακό Πανεπιστήμιο Αθηνών, Αντιπρόεδρος της Mediterranean Neuroscience Society



Δαρδιώτης Ευθύμιος, Αναπληρωτής Καθηγητής Νευρολογίας Παν. Θεσσαλίας, Δ/ντης Νευρολογικής Κλινικής Παν. Νοσοκομείου Λάρισας, Υπεύθυνος Εκπαίδευσης Προσωπικού Κέντρου Ημέρας Alzheimer ΕΠΑΨΥ



Δεμπονέρας Χρήστος, Καρδιολόγος - Εντατικολόγος, Επιμελητής Μ.Ε.Θ. Γ.Ν.Ν.Θ.Α. Σωτηρία, Αθήνα



Δημητρακά Μαρία, Ψυχίατρος, Επιμελήτρια Β' ΨΝΑ, Γραμματέας Κλάδου Βίαιων Συμπεριφορών της ΕΨΕ, Αθήνα



Δημητρακόπουλος Στέφανος, Ψυχίατρος, Επιμελητής Ψυχιατρικής Κλινικής 414 ΣΝΕΝ, επιστημονικός συνεργάτης Α' Πανεπιστημιακής Ψυχιατρικής Κλινικής, Αθήνα



Δούλου Ίρις, Φοιτήτρια, Τμήμα Ψηφιακών Μέσων και Επικοινωνίας, Ιόνιο Πανεπιστήμιο



Ζούπα Έλλη, Ψυχολόγος, Κέντρο Ημέρας Alzheimer ΕΠΑΨΥ Λάρισας



Ιωάννου Αντώνιος, Δερματολόγος - αφροδισιολόγος, Εξ. συνεργάτης «Αττικών»



Καλημέρης Σπύρος, Ψυχίατρος, Ψυχοθεραπευτής



Κολοκοτσά Αγγελική, Ψυχολόγος - Ψυχοθεραπεύτρια, MSc Ψυχοδυναμικής Ψυχοθεραπείας ΕΚΠΑ, Εκπ. Ψυχαναλύτρια Ελληνική Ψυχαναλυτική Εταιρεία, Κέντρο Ημέρας "Franco Basaglia" ΕΠΑΨΥ, Δράση Ψ- Υποστηρίζω ΕΠΑΨΥ



Κορρές Δημήτριος, Καρδιολόγος, Τήνος



Κωδούνης Αντώνης, Νευρολόγος, Διευθυντής Παθολογικού τομέα «251 ΓΝΑ», Διδάκτωρ Πανεπιστημίου Αθηνών, Γεν. Γραμματέας Ελληνικής Εταιρείας, Αθήνα



Κωνσταντινίδης Θεόδωρος, Νευρολόγος, Πρόεδρος Ελληνικής Εταιρείας Κλινικής Νευροφυσιολογίας, Αθήνα



Μέλλος Ελευθέριος, Ψυχίατρος - Ψυχοθεραπευτής, Πρόγραμμα ΑΘΗΝΑ, Αιγινήτειο Νοσοκομείο-ΟΚΑΝΑ



Μητρόπουλος Γιώργος, Ψυχίατρος - Ψυχοθεραπευτής, Συντονιστής Διευθυντής, 9ο Ψυχιατρικό τμήμα, Ψυχιατρικό Νοσοκομείο Αττικής



Νάσιος Γρηγόριος, Νευρολόγος-Αναπληρωτής Καθηγητής Τμήματος Λογοθεραπείας Πανεπιστημίου Ιωαννίνων



Νικολακόπουλος Γεώργιος, Πνευμονολόγος, Πύργος



Μπαχτής Κωνσταντίνος, Αναισθησιολόγος - Επείγοντολόγος, Ιατρός Αεροπορικής Ιατρικής, ICER, HazMat, Διευθυντής ΕΣΥ, ΕΚΑΒ Αθηνών, Πρόεδρος Ελληνικής Εταιρείας Ιατρικής Εκπαίδευσης (Ε.Ε.Ι.Ε.), Αθήνα



Μπογιατζίδου Ολυμπία, Ψυχολόγος, Κέντρο Ημέρας Alzheimer ΕΠΑΨΥ Λάρισας



Οικονόμου Αχιλλέας, Ψυχίατρος-Ψυχοθεραπευτής, Κλιμάκιο Τήνου Κινητής Μονάδας Ψυχικής Υγείας ΒΑ Κυκλάδων ΕΠΑΨΥ



Παναγιωτοπούλου Καλλιόπη, MD, PhD, Αλλεργιολόγος @ Κλινική Ανοσολόγος, Ψυχοθεραπεύτρια - Ομαδική Αναλύτρια



Πανταζή Ευαγγελία, Νευρολόγος, Επιστημονική Υπεύθυνος Κέντρου Ημέρας Alzheimer ΕΠΑΨΥ Λάρισας



Παντελίδου Στέλλα, Επιστημονική Υπεύθυνη Κινητών Μονάδων Ψυχικής Υγείας ΒΑ και Δυτικών Κυκλάδων ΕΠΑΨΥ, Ψυχολόγος-Ψυχοθεραπεύτρια, Δρ. Κοινωνικής Ψυχιατρικής



Παπαγιαννόπουλος Αντώνιος, Ωτορινολαρυγγολόγος



Παπαθανασίου Χρυσοβαλάντης, Διδάκτωρ Κοινωνικής Ψυχολογίας της Υγείας - Κοινωνιολόγος Υγείας MSc, Επιστημονικός Συνεργάτης της Εταιρείας Περιφερειακής Ανάπτυξης και Ψυχικής Υγείας (ΕΠΑΨΥ)



Πατσούρα Αριστέα, Παιδίατρος – Εντατικολόγος, Διευθύντρια Ν. Παίδων Α. @ Π. Κυριακού, Αθήνα



Πέππας Μιχαήλ, Γενικός Ιατρός, Διευθυντής Ε.Σ.Υ., Π.Ι. Χιλιμοδίου



Ράπτης Δημήτρης, Μέλος Θεραπευτικής Ομάδος Ξενώνας "Οδυσσεάς" - ΕΠΑΨΥ



Στυλιανίδης Στέλιος, Ψυχίατρος-Ψυχαναλυτής-Ομαδικός Αναλυτής, Καθηγητής Κοινωνικής Ψυχιατρικής, Πάντειο Πανεπιστήμιο Κοινωνικών και Πολιτικών Επιστημών, Ιδρυτής & Επίτιμος Πρόεδρος της Εταιρείας Περιφερειακής Ανάπτυξης και Ψυχικής Υγείας (Ε.Π.Α.Ψ.Υ.)



Συμεωνίδη Ματίνα, MD, PhD, Ειδικευμένη Γενική Ιατρός, Επιμελήτρια Κ.Υ. Βύρωνα



Τζεφεράκος Γιώργος, Ψυχίατρος, Διδάκτωρ Ψυχιατροδικαστικής ΕΚΠΑ, Επιστημονικός Συνεργάτης Εργαστηρίου Ψυχοπαθολογίας και Ψυχολογίας της Υγείας - Πάντειο Πανεπιστήμιο, Πρόεδρος ΔΣ - ΕΠΑΨΥ, Υπεύθυνος Εκπαίδευσης και Τεκμηρίωσης - ΕΠΑΨΥ, Πρόεδρος κλάδων Ψυχιατροδικαστικής και Διπλής Διάγνωσης - ΕΨΕ



Τσαμάκης Κωνσταντίνος, Επιστημονικός Συνεργάτης Β' Πανεπιστημιακής Ψυχιατρικής κλινικής, ΠΓΝ Αττικών, Research Visitor at Institute of Psychiatry, Psychology and Neuroscience, King's College, London



Τσιλιάκου Μαρία, PhD, MA, LL.M, Νομικός



Τσόπελας Χρήστος, MSc, PhD, Ψυχίατρος - Συντονιστής Διευθυντής 2ο ΨΤΕ, ΨΝΑ, Γεν. Γραμματέας ΔΣ Ελληνικής Ψυχιατρικής Εταιρείας



Φώλια Βασιλική, Ψυχολόγος, Κέντρο Ημέρας Alzheimer ΕΠΑΨΥ Λάρισας

E-POSTERS

Πέμπτη 24 Ιουνίου 2021, 14:00-15:00

P1. ΨΥΧΙΑΤΡΙΚΗ ΣΤΟ ΑΡΧΙΠΕΛΑΓΟΣ

Ι. Κουρτέσης¹, Μ. Οριάνου¹, Π. Πρασίνου – Τζορμπατζάκη¹

¹ Ειδικευόμενοι Ψυχιατρικής, Ψυχιατρικό Νοσοκομείο Αττικής «ΔΑΦΝΙ»

P2. ΑΝΕΠΙΘΥΜΗΤΕΣ ΕΝΕΡΓΕΙΕΣ ΠΟΥ ΑΚΟΛΟΥΘΗΣΑΝ ΤΗΝ ΑΝΟΣΟΠΟΙΗΣΗ ΜΕ Covid-19 mRNA ΕΜΒΟΛΙΟ BNT162b2 ΣΤΟ ΚΕΝΤΡΟ ΥΓΕΙΑΣ ΒΥΡΩΝΑ

Μ. Συμεωνίδη¹, Ι. Θεοχάρη¹, Χ. Μαργαρίτης¹

¹ Κέντρο Υγείας Βύρωνα

P3. ΕΓΚΑΙΡΗ ΑΝΙΧΝΕΥΣΗ ΚΑΤΑΘΛΙΨΗΣ ΣΕ ΑΣΘΕΝΕΙΣ >65 ΕΤΩΝ ΜΕ ΔΙΑΤΑΡΑΧΕΣ ΟΡΑΣΗΣ ΚΑΙ ΑΚΟΗΣ

Μ. Συμεωνίδη¹, Χ. Παπαγεωργίου¹, Α. Κυριοπούλου¹, Ε. Νιώρα¹, Β. Παπαδάκη¹, Β. Παππά¹, Π. Διαμαντοπούλου¹, Μ. Δημητριάδου¹, Δ. Λίτινα¹, Α. Μπαστογιάννη¹, Β. Νικολοπούλου¹, Α. Τσαγκάρη¹

¹ Κέντρο Υγείας Βύρωνα

P4. ΕΠΙΔΗΜΙΟΛΟΓΙΚΗ ΜΕΛΕΤΗ ΑΞΙΟΛΟΓΗΣΗΣ ΤΗΣ ΣΥΜΜΟΡΦΩΣΗΣ ΤΩΝ ΕΝΟΠΛΩΝ ΔΥΝΑΜΕΩΝ ΚΑΙ ΣΩΜΑΤΩΝ ΑΣΦΑΛΕΙΑΣ ΤΗΣ ΕΛΛΑΔΑΣ ΜΕ ΔΙΑΦΟΡΑ ΜΕΤΡΑ ΚΟΙΝΩΝΙΚΗΣ ΑΠΟΜΟΝΩΣΗΣ ΚΑΤΑ ΤΗ ΔΙΑΡΚΕΙΑ ΤΗΣ ΚΑΡΑΝΤΙΝΑΣ

Σ. Καζνέσσης¹, Μ. Κλοτσουθύμιου¹, Σ. Ηλιάδης¹

¹ Εργαστήριο Βιολογικής Χημείας, Τμήμα Ιατρικής, Σχολές Επιστημών Υγείας, Αριστοτέλειο Πανεπιστήμιο Θεσσαλονίκης

P5. ΣΥΓΧΡΟΝΙΚΗ ΜΕΛΕΤΗ ΠΑΡΑΤΗΡΗΣΗΣ ΤΟΥ ΕΠΙΠΕΔΟΥ ΓΝΩΣΕΩΝ ΤΩΝ ΕΝΟΠΛΩΝ ΔΥΝΑΜΕΩΝ ΚΑΙ ΣΩΜΑΤΩΝ ΑΣΦΑΛΕΙΑΣ ΑΝΑΦΟΡΙΚΑ ΜΕ ΤΟΝ SARS-COV-2 ΜΕ ΤΗ ΧΡΗΣΗ ΕΝΟΣ ΔΟΜΗΜΕΝΟΥ ΕΡΩΤΗΜΑΤΟΛΟΓΙΟΥ

Μ. Κλοτσουθύμιου¹, Σ. Καζνέσσης¹, Σ. Ηλιάδης¹

¹ Εργαστήριο Βιολογικής Χημείας, Τμήμα Ιατρικής, Σχολές Επιστημών Υγείας, Αριστοτέλειο Πανεπιστήμιο Θεσσαλονίκης

Time to shine

Trittico®

Υδροχλωρική Τραζοδόνη

PR.TAB 150MG/TAB BTx14

PR.TAB 300MG/TAB BTx30

ΕΤΑΙΡΕΙΑ ΣΥΝ-ΠΡΟΩΘΗΣΗΣ

innovis
Future health today

Innovis Pharma A.E.B.E.
Λεωφ. Κηφισίας 44
Μαρούσι 151 25
T: +30 216 20 05 600
F: +30 210 66 64 804
info@innovispharma.gr
www.innovispharma.gr

ANGELINI

Angelini Pharma Hellas A.B.E.E.
Ρούπελ 4 & 17^ο χλμ
Εθν. Οδού Αθηνών-Λαμίας
Ν.Κηφισιά 145 64
T: +30 210 62 69 200
F: +30 210 80 71 688
info@angelinipharma.gr
www.angelinipharma.gr

Τρόπος διάθεσης προϊόντων : Με ιατρική συνταγή

Λιανική τιμή (Δελτίο τιμών: Φεβρουάριος 2021)

PR.TAB 150MG/TAB BTx14 18,60 €

PR.TAB 300MG/TAB BTx30 18,22 €

Tri-II_K01-0521

Βοηθήστε να γίνουν τα φάρμακα πιο ασφαλή
και Αναφέρετε

ΟΛΕΣ τις ανεπιθύμητες ενέργειες για
ΟΛΑ τα φάρμακα

Συμπληρώνοντας την «**Κίτρινη Κάρτα**»

Πριν τη συνταγογράφηση συμβουλευθείτε την
Περλήψη Χαρακτηριστικών του Προϊόντος η οποία
υπάρχει διαθέσιμη από την εταιρεία, εφόσον ζητηθεί.

Διοργάνωση: **obrela**
www.obrela.gr



Σε συνεργασία
με το Ε.ΚΟ.ΓΕΝ.ΙΑ.



2ο ΔΙΕΠΙΣΤΗΜΟΝΙΚΟ ΣΥΝΕΔΡΙΟ “Εγκέφαλος & Νους”

17-19 Δεκεμβρίου 2021

ΜΕΓΑΡΟ ΜΟΥΣΙΚΗΣ ΑΘΗΝΩΝ

Επιστημονική Στήριξη

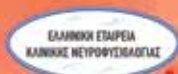

Χορηγός επικοινωνίας



CLINICAL JOURNAL

Dialogues in Clinical Neuroscience & Mental Health

eVIP
events & congresses

E-VIP EVENTS & CONGRESSES

Γραμματεία - Πληροφορίες:
Τ.Θ. 2816, Άλιτρος, Τ.Κ. 220 01, Τ: 27550 22201, F: 211 8505006
E: info@e-vip.gr | www.e-vip.gr

Διοργάνωση
ΕΛΛΗΝΙΚΗ ΕΤΑΙΡΕΙΑ ΣΕΞΟΛΟΓΙΑΣ & ΔΙΑΦΥΛΙΚΩΝ ΣΧΕΣΕΩΝ
www.sexology.com.gr

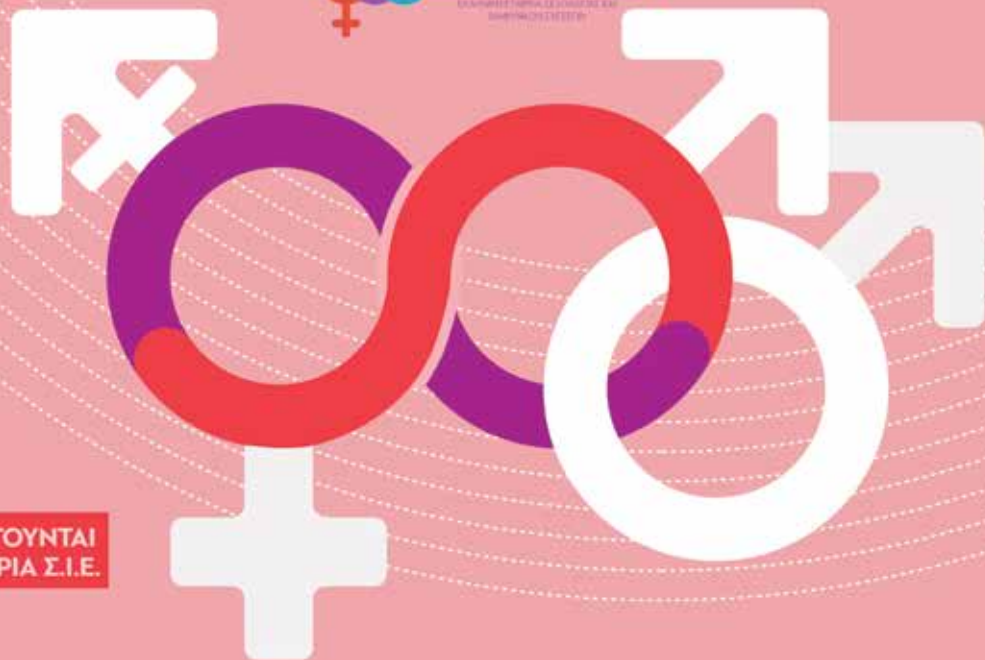

ΧΟΡΗΓΟΥΝΤΑΙ
16 ΜΟΡΙΑ Σ.Ι.Ε.

ΣΕΞΟΥΑΛΙΚΟΤΗΤΑ ΚΑΙ ΙΑΤΡΙΚΗ

1ο ΔΙΕΠΙΣΤΗΜΟΝΙΚΟ ΣΥΝΕΔΡΙΟ

10-12 Σεπτεμβρίου 2021, Πόρος
Ξενοδοχείο XENIA POROS IMAGE

Υποστήριξη

ΕΛΛΗΝΙΚΟ ΚΟΛΛΕΓΙΟ
ΓΕΝΙΚΩΝ ΙΑΤΡΩΝ



Χορηγός Επικοινωνίας



MED CONGRESS
Διοργάνωση Συνεδρίων
Καλαποθάκη 3, 54624 Θεσσαλονίκη
Τ: 231 403 9704 - F: 231 220 6898



I CARE FOR MY BRAIN

This is a campaign of the npo obrela (www.obrela.gr), which demands a warning sign indicating the presence of psychoactive substances on any product we buy.

We know that both legal and illegal psychoactive drugs demand caution, since they affect brain function, producing alterations in sensation, perception, mood, consciousness, cognition, and behavior.

We believe that product labeling is the main component of a comprehensive public health strategy, that aims to reduce, both legal and illegal, psychoactive substances-related harm.

We ask for a unique warning sign on every product, indicating the presence of any psychoactive substance, as well as the name of this substance.



**I CARE FOR
MY BRAIN**

We demand a **Healthy life!
We need to be **Informed**!**

www.icareformybrain.org

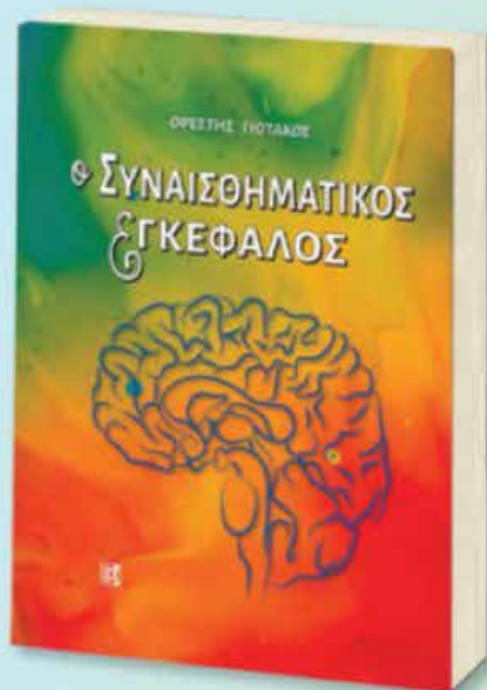
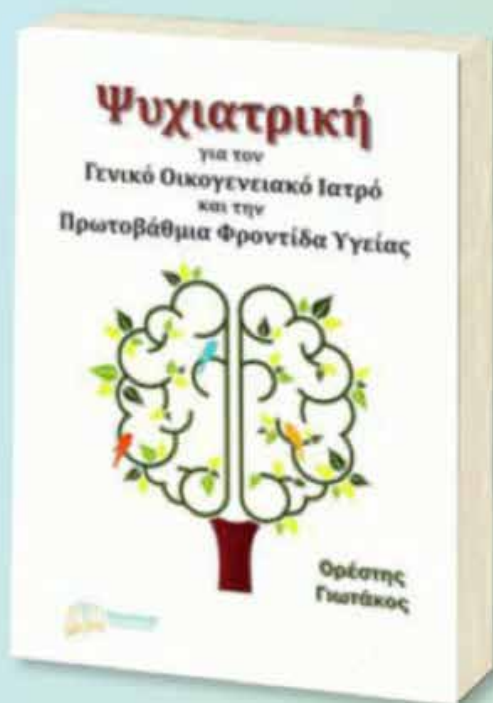
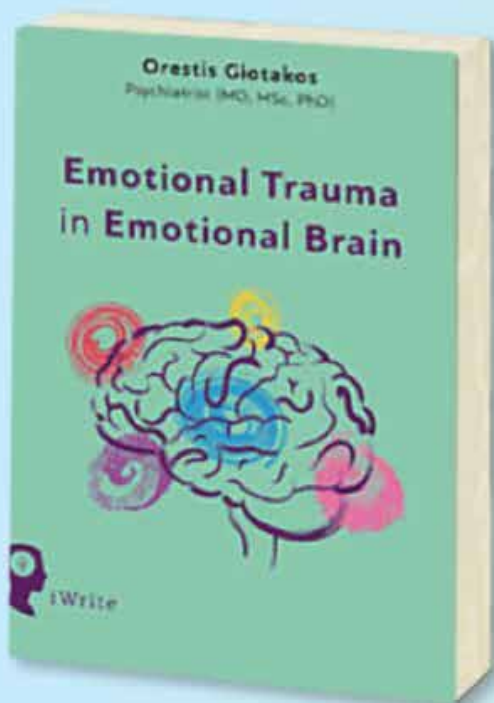

Ορέστης Γιωτάκος

Σεξουαλική ΒΙΑ

ΕΚΔΟΣΕΙΣ
ΒΗΤΑ
medical arts

Ιατρικές Εκδόσεις ΒΗΤΑ, Αδριανείου 3, 115 25, Αθήνα , Τηλ.: 210-67 14
371 • 210-67 14 340, betamedarts@otenet.gr (ΙΟΥΝΙΟΣ 2021)



80

ΠΑΝΕΛΛΗΝΙΟ
ΔΙΕΠΙΣΤΗΜΟΝΙΚΟ
ΙΑΤΡΙΚΟ ΣΥΝΕΔΡΙΟ

Η οργανωτική επιτροπή ευχαριστεί τις παρακάτω
εταιρείες - χορηγούς για την υποστήριξή τους
στο 8ο Πανελλήνιο Διεπιστημονικό Ιατρικό Συνέδριο



ΕΠΟΜΕΝΕΣ ΕΠΙΣΤΗΜΟΝΙΚΕΣ ΕΚΔΗΛΩΣΕΙΣ

E-VIP



8ο ΠΑΝΕΛΛΗΝΙΟ ΓΗΡΙΑΤΡΙΚΟ ΣΥΝΕΔΡΙΟ ΣΤΗΝ ΠΦΥ

02 - 05 ΣΕΠΤΕΜΒΡΙΟΥ 2021, ΠΟΡΤΟ ΧΕΛΙ

ΞΕΝΟΔΟΧΕΙΟ AKS PORTO HELI



ΚΛΙΝΙΚΑ ΣΕΜΙΝΑΡΙΑ ΟΥΡΟΛΟΓΙΑΣ 2021

03 - 05 ΣΕΠΤΕΜΒΡΙΟΥ 2021, ΑΓΡΙΑ ΒΟΛΟΥ

ΞΕΝΟΔΟΧΕΙΟ VALIS



ΣΕΜΙΝΑΡΙΟ ΓΕΝΙΚΗΣ - ΟΙΚΟΓΕΝΕΙΑΚΗΣ ΙΑΤΡΙΚΗΣ

03 - 05 ΣΕΠΤΕΜΒΡΙΟΥ 2021, ΣΠΕΤΣΕΣ

ΞΕΝΟΔΟΧΕΙΟ SPETSES HOTEL



ΣΕΜΙΝΑΡΙΟ ΕΝΤΑΤΙΚΗΣ ΘΕΡΑΠΕΙΑΣ ΚΑΙ ΕΠΕΙΓΟΥΣΑΣ ΙΑΤΡΙΚΗΣ

10 - 12 ΣΕΠΤΕΜΒΡΙΟΥ 2021, ΑΓΡΙΑ ΒΟΛΟΥ

ΞΕΝΟΔΟΧΕΙΟ VALIS



1ο ΣΥΝΕΔΡΙΟ ΣΕΞΟΥΑΛΙΚΟΤΗΤΑ ΚΑΙ ΙΑΤΡΙΚΗ

10 - 12 ΣΕΠΤΕΜΒΡΙΟΥ 2021, ΠΟΡΟΣ

ΞΕΝΟΔΟΧΕΙΟ POROS IMAGE



EDUCATIONAL MEETING OF THE WORKING GROUP OF OBESITY, DIABETES and the HIGH RISK PATIENT (ESH)

17-19 ΣΕΠΤΕΜΒΡΙΟΥ 2021, ΛΕΥΚΑΔΑ

ΞΕΝΟΔΟΧΕΙΟ IONIAN BLUE



ΠΟΛΥΘΕΜΑΤΙΚΟ ΣΥΝΕΔΡΙΟ ΑΡΓΟΛΙΔΑΣ

17-19 ΣΕΠΤΕΜΒΡΙΟΥ 2021, ΑΡΓΟΣ & ΝΑΥΠΛΙΟ

ΑΡΓΟΣ ΑΙΘΟΥΣΑ «ΑΛΕΞΑΝΔΡΟΣ» & ΒΟΥΛΕΥΤΙΚΟ ΝΑΥΠΛΙΟΥ



ΕΠΕΤΕΙΑΚΟ ΣΥΝΕΔΡΙΟ 100 ΕΤΩΝ ΑΠΟ ΤΗΝ ΙΔΡΥΣΗ ΤΗΣ ΙΑΤΡΙΚΗΣ ΕΤΑΙΡΕΙΑΣ ΚΑΒΑΛΑΣ

24-26 ΣΕΠΤΕΜΒΡΙΟΥ 2021, ΚΑΒΑΛΑ

ΞΕΝΟΔΟΧΕΙΟ LUCY



ΣΕΜΙΝΑΡΙΟ ΠΑΘΟΛΟΓΙΚΩΝ ΚΑΙ ΠΝΕΥΜΟΝΟΛΟΓΙΚΩΝ ΠΑΘΗΣΕΩΝ ΣΤΗΝ ΠΦΥ

8-10 ΟΚΤΩΒΡΙΟΥ 2021, ΠΟΛΥΓΥΡΟΣ ΧΑΛΚΙΔΙΚΗΣ

ΞΕΝΟΔΟΧΕΙΟ BLUE LAGOON



6ο ΣΕΜΙΝΑΡΙΟ ΚΑΡΔΙΟΜΕΤΑΒΟΛΙΚΩΝ ΝΟΣΗΜΑΤΩΝ

22-24 ΟΚΤΩΒΡΙΟΥ 2021, ΑΓΙΟΣ ΑΘΑΝΑΣΙΟΣ ΠΕΛΛΑΣ

ΞΕΝΟΔΟΧΕΙΟ ΚΑΙΜΑΚ INN



ΠΑΝΕΛΛΗΝΙΟ ΣΥΝΕΔΡΙΟ ΓΕΝΙΚΗΣ - ΟΙΚΟΓΕΝΕΙΑΚΗΣ ΙΑΤΡΙΚΗΣ

29-31 ΟΚΤΩΒΡΙΟΥ 2021, ΤΡΙΚΑΛΑ ΚΟΡΙΝΘΙΑΣ

ΞΕΝΟΔΟΧΕΙΟ ANEMOLIA