



Οργάνωση

ΕΤΑΙΡΕΙΑ ΑΝΑΠΝΕΥΣΤΙΚΩΝ
ΔΙΑΤΑΡΑΧΩΝ - ΒΑΡΙΑΣ ΝΟΣΟΥ

ΚΛΙΝΙΚΗ ΕΝΤΑΤΙΚΗΣ
ΘΕΡΑΠΕΙΑΣ Π.Γ.Ν. ΛΑΡΙΣΑΣ

Υπό την αιγίδα
ΤΜΗΜΑΤΟΣ ΙΑΤΡΙΚΗΣ
ΤΟΥ ΠΑΝΕΠΙΣΤΗΜΙΟΥ
ΘΕΣΣΑΛΙΑΣ

ΕΛΛΗΝΙΚΗΣ
ΕΤΑΙΡΙΑΣ ΕΝΤΑΤΙΚΗΣ
ΘΕΡΑΠΕΙΑΣ

ΙΑΤΡΙΚΟΥ ΣΥΛΛΟΓΟΥ
ΜΑΓΝΗΣΙΑΣ



ΧΟΡΗΓΟΥΝΤΑΙ 16 ΜΟΡΙΑ Σ.Ι.Ε.

ΣΕΜΙΝΑΡΙΟ ΕΝΤΑΤΙΚΗΣ ΘΕΡΑΠΕΙΑΣ – ΕΠΕΙΓΟΥΣΑΣ ΙΑΤΡΙΚΗΣ & ΦΡΟΝΤΙΣΤΗΡΙΟ ΥΠΕΡΗΧΟΓΡΑΦΙΑΣ

8-11 ΣΕΠΤΕΜΒΡΙΟΥ 2022 ΒΟΛΟΣ, VALIS HOTEL



MED CONGRESS

Διοργάνωση Συνεδρίων
Καλαπόθιαν 3, 54624 Θεσσαλονίκη
T: 231 403 9704 - F: 231 220 6898

Αγαπητοί συνάδελφοι και φίλοι,

Η Κλινική Εντατικής Θεραπείας του Πανεπιστημίου Θεσσαλίας, και η Εταιρεία Αναπνευστικών Διαταραχών και Βαρείας Νόσου, συνεχίζουν την εκπαιδευτική διαδρομή για δέκατη τρίτη συνεχή χρονιά από 8-11 Σεπτεμβρίου 2022, στο Ξενοδοχείο Valis Resort στην Αγριά Βόλου.

Παράλληλα με το Σεμινάριο θα διεξαχθεί, για πρώτη φορά, φροντιστήριο με θέμα την Υπερχογραφία στη ΜΕΘ (Point of Care Ultrasonography) με περιορισμένο αριθμό συμμετεχόντων, που ευελπιστούμε να είναι η αρχή για την ανάπτυξη και καθιέρωση του σημαντικού αυτού όπλου σε κάθε ΜΕΘ της χώρας μας.

Ευελπιστούμε ότι αυτή την χρονιά οι εκδηλώσεις θα είναι κυρίως δια ζώσης χωρίς σημαντικούς περιορισμούς, που θα μας επιτρέψει να έχουμε πλήρη εκπαιδευτική δραστηριότητα αλλά και τη κοινωνική συναναστροφή που τόσο μας έλειψε.

Σκοπός και αυτού του σεμιναρίου είναι να γνωρίσουμε ότι νεότερο έχει δημοσιευθεί το τελευταίο διάστημα στο χώρο της Εντατικής Θεραπείας, να ανταλλάξουμε απόψεις και εμπειρίες συζητώντας κλινικά προβλήματα, και να δοθεί η ευκαιρία συνεργασιών μεταξύ των κλινικών, τόσο σε ερευνητικό επίπεδο όσο και στην καθ' ημέρα πράξη.

Η εκδήλωση αυτή απευθύνεται σε όλους τους ιατρούς, νοσηλευτές, φυσιοθεραπευτές και γενικότερα στους παρόχους υγείας που έχουν να αντιμετωπίσουν επείγουσες καταστάσεις τόσο στο περιβάλλον μιας ΜΕΘ ή στο τμήμα Επειγόντων Νοσοκομείων και Κέντρων Υγείας, όσο και σε άλλες ειδικές μονάδες ή και στις νοσηλευτικές πτέρυγες.

Και αυτή τη χρονιά ένα τμήμα των παρουσιάσεων αφορά την επιδημία COVID-19, που παρουσιάζει κάμψη αλλά φαίνεται ότι θα μας απασχολεί για τα επόμενα χρόνια. Μία επιδημία που μας έχει κουράσει σωματικά και ψυχικά, αλλά και μας έχει εφοδιάσει με σημαντικές γνώσεις στο επίπεδο της Εντατικής Θεραπείας.

Διακεκριμένοι Έλληνες ειδικοί αλλά και νεότεροι συνάδελφοι θα συνοψίσουν όλα τα νεότερα, τεκμηριωμένα, επιστημονικά δεδομένα στον τομέα της Εντατικής Θεραπείας και των συναφών ειδικοτήτων.

Ευχαριστώντας εκ των προτέρων, όλες και όλους τις/τους συναδέλφους, που δέχθηκαν να συμβάλλουν σαν ομιλήτριες/ομιλητές και πρόεδροι στο σεμινάριο, προσδοκούμε να περάσουμε μαζί δημιουργικά τέσσερις ημέρες στις αρχές Σεπτεμβρίου.

Οι Πρόεδροι του Σεμιναρίου

Επαμεινώνδας Ζακυνθινός
Καθηγητής Εντατικής Θεραπείας
Πανεπιστήμιο Θεσσαλίας

Μακρής Δημοσθένης
Καθηγητής Εντατικής Θεραπείας
Πανεπιστήμιο Θεσσαλίας

ΟΡΓΑΝΩΤΙΚΗ ΕΠΙΤΡΟΠΗ

Αμανατίδης Θεόφιλος
Βαζγιουράκης Βασίλειος
Δεσκάτα Κωνσταντίνα
Ζακυνθινός Επαμεινώνδας
Ζυγούλης Πάρις
Καραβίδας Νικήτας
Καραπέτσα Μαρία
Κεχαγιάς Στυλιανός
Κωσταδήμα Ελένη
Μακρής Δημοσθένης
Μαλίτα Αικατερίνη
Μανουλάκας Ευστράτιος
Μαντζαρλής Κωνσταντίνος
Μπάγκα Δήμητρα
Μπάκα Μαρία
Μπανιά Ανθή
Μπαρδάκα Φωτεινή
Πάλλη Ελένη
Παπαδόντα Μαρία Ειρήνη
Τσολάκη Βασιλική

ΕΠΙΣΤΗΜΟΝΙΚΗ ΕΠΙΤΡΟΠΗ

Αντωνιάδου Ελένη
Ανίσογλου Σουζάνα
Βλαχογιάννη Γλυκερία
Γεωργόπουλος Δημήτριος
Δημόπουλος Γεώργιος
Γκέκα Ελένη
Ζακυνθινός Σπύρος
Θεοδότου Άννα
Καπραβέλος Νικόλαος
Καραθάνου Αντιγόνη
Κομνός Απόστολος
Κουτσούκου Αντωνία
Κουλούρας Βασίλειος
Μουλούδη Ελένη
Μπαμπαλής Δημήτριος
Μπεκριδέλης Ανέστης
Μπιτζάνη Μίλλυ
Παπαϊωάννου Βασίλειος
Παραφόρου Νίκη
Πρεκατές Αθανάσιος
Τσιμπούκας Φώτης

ΠΕΜΠΤΗ 8 & ΠΑΡΑΣΚΕΥΗ 9 ΣΕΠΤΕΜΒΡΙΟΥ 2022

Φροντιστήριο Point of Care Ultrasonography (POCUS)

Η Κλινική Εντατικής Θεραπείας (ΚΕΘ) του Πανεπιστημιακού Νοσοκομείου Λάρισας διοργανώνει φροντιστήριο για την εκπαίδευση ιατρών στη χρήση του ολο-σωματικού παρά την κλίνη υπερηχογραφήματος (POCUS). Το σεμινάριο-11ωρών-θα διεξαχθεί στους χώρους του ξενοδοχείου VALIS, και αποτελεί «προθέρμανση» για διήμερο-22 ωρών-επιστημονικό σεμινάριο Training Course, που θα γίνεται μία-δύο φορές/έτος, σύμφωνα με τις προδιαγραφές που τέθηκαν για την εκπαίδευση από την Ευρωπαϊκή Εταιρεία Εντατικής Θεραπείας (European Society of Intensive Care Medicine task force for critical care ultrasonography. ICM 2021).

Ο αριθμός παρακολούθησης στο φροντιστήριο POCUS είναι περιορισμένος (20 συμμετέχοντες).

Συντονιστές: Ζακυνθινός Επαμεινώνδας, Μακρής Δημοσθένης, Τσολάκη Βασιλική

Εκπαιδευτές: Βαζιουράκης Βασίλειος, Ζυγούλης Πάρις, Καραβίδας Νικήτας, Μπαρδάκα Φωτεινή, Τσολάκη Βασιλική

ΠΕΜΠΤΗ 8 ΣΕΠΤΕΜΒΡΙΟΥ 2022

14.00-15.00 Εγγραφές-Υποδοχή

15:00-20:30 **ΦΡΟΝΤΙΣΤΗΡΙΟ POCUS I**
POCUS PART I: ΥΠΕΡΗΧΟΓΡΑΦΙΑ ΘΩΡΑΚΑ

15.00-15.45 **POCUS PART I: Αριστερή Κοιλία**
Εισηγητής: *Βασίλειος Βαζιουράκης*

15.45-16.00 Ερωτήσεις Πολλαπλής Επιλογής

16.00-16.45 **POCUS PART I: Δεξιά Κοιλία- Περικάρδιο- Κάτω κοίλη φλέβα**
Εισηγητής: *Νικήτας Καραβίδας*

16.45-17.00 Ερωτήσεις Πολλαπλής Επιλογής

17.00-17.30 **ΔΙΑΛΕΙΜΜΑ**

17.30-18.15 **POCUS PART I: Πνεύμονες**
Εισηγήτρια: *Φωτεινή Μπαρδάκα*

18.15-18.45 **POCUS PART I: Διάφραγμα**
Εισηγήτριες: *Βασιλική Τσολάκη, Φωτεινή Μπαρδάκα*

Σχολιαστής: *Βασιλείου Μαρία*

18.45-19.00 Ερωτήσεις Πολλαπλής Επιλογής

19.00-19.15 **ΔΙΑΛΕΙΜΜΑ**

19.15-20.30 **HANDS ON COURSE**

ΠΑΡΑΣΚΕΥΗ 9 ΣΕΠΤΕΜΒΡΙΟΥ 2022

09.00-14.30 **ΦΡΟΝΤΙΣΤΗΡΙΟ POCUS II**

09.00-09.45 **POCUS PART II- Υπερηχογραφία κοιλίας**
Εισηγητής: *Πάρις Ζυγούλης*

09.45-10.00 Ερωτήσεις Πολλαπλής Επιλογής

10.00-10.45 **POCUS PART II-Αγγεία**
Εισηγήτρια: *Βασιλική Τσολάκη*

10.45-11.00 Ερωτήσεις Πολλαπλής Επιλογής

11.00-11.30 **ΔΙΑΛΕΙΜΜΑ**

11.30-12.00 **POCUS PART IV- Transcranial ultrasonography**
Εισηγήτρια: *Βασιλική Τσολάκη*

12.00-12.15 Ερωτήσεις Πολλαπλής Επιλογής

12.15-12.30 **ΔΙΑΛΕΙΜΜΑ**

12.30-14.00 **HANDS ON COURSE**

14.00-14.30 Λήξη φροντιστηρίου - Χορήγηση βεβαιώσεων παρακολούθησης

Συντονιστές-Εκπαιδευτές

Επαμεινώνδας Ζακυνθινός MD, PhD

Καρδιολόγος-Εντατικολόγος
Καθηγητής Εντατικής Θεραπείας,
Diploma of the British Society of Echocardiography
European Diploma of Intensive Care Medicine (EDIC)
Supervisor in the EDEC process for trainers in Cyprus

Δημοσθένης Μακρής MD, PhD, αCCA

Πνευμονολόγος-Εντατικολόγος
Καθηγητής Εντατικής Θεραπείας
ERS training courses speaker

Βασιλική Τσολάκη MD, PhD

Πνευμονολόγος-Εντατικολόγος
Επιμελήτρια Α', ΚΕΘ ΠΓΝΛ
European Diploma in Advanced Critical Care
Echocardiography (EDEC)

Βασίλειος Βαζιγουράκης MD, PhD

Καρδιολόγος – Εντατικολόγος
Επιμελητής Β', ΚΕΘ ΠΓΝΛ
European Certificate of Cardiology

Πάρις Ζυγούλης MD, PhD

Πνευμονολόγος-Εντατικολόγος
Διευθυντής ΕΣΥ, ΚΕΘ ΠΓΝΛ

Νικήτας Καραβίδας Md, Msc

Καρδιολόγος
Επιμελητής Β', ΚΕΘ
ΠΓΝΛ

Φωτεινή Μπαρδάκα MD, PhD

Πνευμονολόγος
Επιμελήτρια Β', ΚΕΘ
ΠΓΝΛ

15.00-16.00 **ΣΥΝΑΝΤΗΣΗ ΟΜΑΔΑΣ ΥΠΕΡΗΧΟΓΡΑΦΙΑΣ**
Αμανατίδης Θεόφιλος

- 16.00-16.10 **ΕΝΑΡΞΗ ΣΕΜΙΝΑΡΙΟΥ ΕΝΤΑΤΙΚΗΣ ΘΕΡΑΠΕΙΑΣ ΚΑΙ ΕΠΕΙΓΟΥΣΑΣ ΙΑΤΡΙΚΗΣ**
- 16.10-17.40 **ΕΠΕΙΓΟΥΣΑ ΙΑΤΡΙΚΗ**
Προεδρείο: *Θεοδότης Άννα, Μπάκα Μαρία, Μπεκριδέλης Ανέστης*
- 16.10-16.30 **Διαχείριση ασθενή με κώμα στο ΤΕΠ**
Εισηγήτρια: *Ψωμά Μαρία*
- 16.30-16.50 **Μετάγγιση αίματος και παραγώγων του. Χορήγηση παραγόντων πήξης. Στο ΤΕΠ, στο νοσοκομείο. Προνοσοκομειακά;**
Εισηγητής: *Μπαμπαλής Δημήτριος*
- 16.50-17.10 **Έλεγχος της πήξης σε ασθενή υπό αντιπηκτική αγωγή**
Εισηγητής: *Παπαθανασίου Αθανάσιος*
- 17.10-17.30 **Θρομβοελαστογραφία. Πόσο απαραίτητη είναι;**
Εισηγήτρια: *Λαζούδη Ελένη*
- 17.30-17.40 **Σχολιασμός-Συζήτηση**
Ζυγούλης Πάρις, Ψαρούλης Κωνσταντίνος
- 17:40-19.10 **ΝΕΥΡΟΕΝΤΑΤΙΚΗ**
Προεδρείο: *Γκέκα Ελένη, Κομνός Απόστολος, Πάλλη Ελένη*
- 17.40-18.00 **Υπαρακνοειδής αιμορραγία: Αρχική διαχείριση-Αντιμετώπιση**
Εισηγητής: *Σχιζοδήμος Θεόδωρος*
- 18.00-18.20 **Όψιμη εγκεφαλική ισχαιμία (DIC)**
Εισηγήτρια: *Τσιρογιάννη Αθανασία*
- 18.20-18.40 **Neuromonitoring στη ΜΕΘ: τι ισχύει σήμερα**
Εισηγητής: *Γεωργιάδης Χρήστος*
- 18.40-19.00 **Καρδιακή ανακοπή- Πρόγνωση. Υπάρχει αξιόπιστη μέθοδος;**
Εισηγητής: *Καζάκος Νικόλαος*
- 19.00-19.10 **Σχολιασμός-Συζήτηση**
Δεσκάτα Κωνσταντίνα
- 19.10-19.30 **ΔΙΑΛΕΙΜΜΑ**
- 19.30-21.00 **ΛΟΙΜΩΞΕΙΣ Ι**
Προεδρείο: *Βλαχογιάννη Γλύκα, Κουλέντη Δέσποινα, Πρεκατές Αθανάσιος*
- 19.30-19.50 **Αγγειοσπαστικά στο σπηκτικό shock: Πότε, ποιά και σε τι δοσολογία;**
Εισηγητής: *Μακρής Δημοσθένης*
- 19.50-20.10 **Surviving Sepsis Campaign Guidelines 2021**
Εισηγήτρια: *Γιδά Σοφία*

- 20.10-20.30 **Εισπνεόμενα αντιβιοτικά. Προφύλαξη/Θεραπεία σε VAT/VAP**
Εισηγητής: *Μαντζαράλης Κωνσταντίνος*
- 20.30-20.50 **Διαχείριση δύσκολων Gram (-) λοιμώξεων με Πολυανθεκτικά - Πανανθεκτικά μικρόβια και σε Ειδικές καταστάσεις. Υπάρχει θεραπεία; Και αν ναι, για πόσο διάστημα;**
Εισηγήτρια: *Δουρλιού Βασιλική*
- 20.50-21.00 **Σχολιασμός-Συζήτηση**
Καραπέτσα Μαρία, Μαρκούτη Ευανθία
- 21.00-21.30 **ΔΙΑΛΕΞΗ**
Προεδρείο: *Αρμαγανίδης Απόστολος, Μουλούδη Ελένη*
- Ένα μικρόβιο, ένα πρωτόζωο και ένας ιός ή Σάριζα, Jin & Tonic... σε πρηνή θέση**
Εισηγητής: *Μπαλτόπουλος Γεώργιος*

ΣΑΒΒΑΤΟ 10 ΣΕΠΤΕΜΒΡΙΟΥ 2022

- 08.30-10.00 **ΜΗΧΑΝΙΚΗ ΑΝΑΠΝΟΗ Ι**
Προεδρείο: *Καπραβέλος Νίκος, Κουτσούκου Αντωνία, Μακρής Δημοσθένης*
- 08.30-08.50 **Perioperative ventilation revised**
Εισηγήτρια: *Βερονίκη Φωτεινή*
- 08.50-09.10 **Recruitment maneuvers, Why and How?**
Εισηγήτρια: *Σουνδουλουνάκη Στέλλα*
- 09.10-09.30 **CO2 effect in the vascular bed**
Εισηγήτρια: *Χατζηευθυμίου Αποστολία*
- 09.30-09.50 **HFOT before and following MV**
Εισηγητής: *Τασιούδης Πολυχρόνης*
- 09.50-10.00 **Σχολιασμός- Συζήτηση**
Μπάκας Απόστολος
- 10.00-11.30 **ΚΑΘΗΜΕΡΙΝΟΙ ΠΡΟΒΛΗΜΑΤΙΣΜΟΙ ΣΤΗ ΜΕΘ**
Προεδρείο: *Αιμονιώτου Ελένη, Ανίσσoglou Σουζάνα, Φλίγκου Φωτεινή*
- 10.00-10.20 **Σηπτική μυοκαρδιοπάθεια. Έχουν θέση τα β-blockers;**
Εισηγητής: *Παπαϊωάννου Βασίλης*
- 10.20-11.40 **Πρόκληση με Υγρά. Διάφοροι τρόποι-Ίδιο αποτέλεσμα;**
Εισηγήτρια: *Μπόσμου Ζωή*

- 10.40-11.00 **Αρρυθμίες στη ΜΕΘ. Αιτιολογία-Διαχείριση**
Εισηγητής: *Αλευρούδης Ιωάννης*
- 11.00-11.20 **Διαχείριση Οξείας Νεφρικής Ανεπάρκειας σε Ειδικές καταστάσεις**
Εισηγήτρια: *Σερταρίδου Ελένη*
- 11.20-11.30 **Σχολιασμός-Συζήτηση**
Γράβος Αθανάσιος, Ζακυνθινός Γεώργιος, Τσιρογιάννη Αθανασία
- 11.30-12.30 **ΔΟΡΥΦΟΡΙΚΟ ΣΥΜΠΟΣΙΟ PFIZER** 
- 12.30-12.50 **ΔΙΑΛΕΙΜΜΑ**
- 12.50-14.30 **ΜΗΧΑΝΙΚΗ ΑΝΑΠΝΟΗ ΙΙ**
Προεδρείο: *Γεωργόπουλος Δημήτριος, Ζακυνθινός Σπύρος, Κονδύλη Ευμορφία*
- 12.50- 13.10 **Esophageal and transdiaphragmatic pressures to guide MV**
Εισηγήτρια: *Κονδύλη Ευμορφία*
- 13.10-13.30 **Patient - Ventilator Asynchrony**
Εισηγητής: *Γεωργόπουλος Δημήτριος*
- 13.30-13.50 **Μηχανικός αερισμός σε υπερβολικά παχύσαρκους ασθενείς**
Εισηγητής: *Μακρής Δημοσθένης*
- 13.50-14.10 **Προστατευτικός αερισμός: μύθοι και πραγματικότητα**
Εισηγητής: *Γαβριηλίδης Γεώργιος*
- 14.10-14.20 **Συζήτηση**
- 14:20-15:00 **ΜΕΣΗΜΒΡΙΝΗ ΔΙΑΚΟΠΗ**
- 15.00-16.00 **ΣΥΝΑΝΤΗΣΗ ΟΜΑΔΑΣ ΜΗΧΑΝΙΚΗΣ ΑΝΑΠΝΟΗΣ**
Πανούσης Παναγιώτης, Χάσου Ελευθερία
- 16.00-17.50 **ΜΑΘΗΜΑΤΑ ΑΠΟ ΤΗΝ COVID-19 Ι**
Προεδρείο: *Κοντοπούλου Κωνσταντίνα, Κουλούρας Βασίλειος, Τσολάκη Βασιλική*
- 16.00-16.20 **Why and when to intubate a hypoxemic patient?**
Εισηγητής: *Κογκόπουλος Ευάγγελος*
- 16.20-16.40 **Είναι η χρήση των αναστολέων της IL-6 έναντι της COVID-19 μία καλή ιδέα για τις ελληνικές ΜΕΘ;**
Εισηγητής: *Ποντίκης Κωνσταντίνος*
- 16.40-17.00 **How do I care for the patient in prone position?**
Εισηγητής: *Παπαθανάκος Γεώργιος*

- 17.00-17.20 **COVID-19 mortality**
Εισηγητής: *Στέμπος Ηλίας*
- 17.20-17.30 **Σχολιασμός-Συζήτηση**
Γανέλη Γεωργία, Νασιάκος Γεώργιος, Σκλάβου Χριστίνα
- 17.30 -19.00 **ΛΟΙΜΩΞΕΙΣ ΙΙ**
Προεδρείο: *Αντωνιάδου Ελένη, Μουλούδη Ελένη, Μυριανθείς Παύλος*
- 17.30 -17.50 **Διηθητική ασπεργίλλωση στη ΜΕΘ**
Εισηγήτρια: *Κόντου Πασχαλίνα*
- 17.50-18.10 **Antibiotics in critical care - From septic shock to stewardship**
Εισηγήτρια: *Θεοδώρου Βασιλική*
- 18.10-18.30 **Χρήση των κορτικοστεροειδών σε σήψη, ARDS, Covid-19. Σε όλες τις καταστάσεις; Ένα μέγεθος-δοσολογία σε όλες;**
Εισηγητής: *Ανδριανόπουλος Ιωάννης*
- 18.30-18.50 **Gram (-) λοιμώξεις: Παλαιά προβλήματα-Νέες θεραπείες;**
Εισηγήτρια: *Μάσσα Ελένη*
- 18.50-19.00 **Σχολιασμός- Συζήτηση**
Κεκαγιάς Στυλιανός, Μανουλάκας Ευστράτιος
- 19.00-19.20 **ΔΙΑΛΕΙΜΜΑ**
- 19.20-20.50 **ΗΘΙΚΑ ΖΗΤΗΜΑΤΑ-ΠΡΟΒΛΗΜΑΤΙΣΜΟΙ ΣΤΗ ΜΕΘ**
Προεδρείο: *Ιασωνίδου Χριστίνα, Κωσταδήμα Ελένη*
- 19.20-19.40 **Ποιοτική Αξιολόγηση της Ηθικής Πρακτικής στη ΜΕΘ**
Εισηγητής: *Μεντζελόπουλος Σπύρος*
- 19.40-20.00 **Staff wellbeing and burnout**
Εισηγήτρια: *Παναγιωτίδου Ευαγγελία*
- 20.00-20.20 **How to communicate errors in the ICU**
Εισηγητής: *Πιτσούλης Αχιλλέας*
- 20.20-20.40 **Νεκροτομές. Πόσο χρήσιμες είναι για τη βελτίωση της ΜΕΘ;**
Εισηγητής: *Δημόπουλος Γεώργιος*
- 20.40-20.50 **Σχολιασμός-Συζήτηση**
Βαζιγιουράκης Βασίλειος, Βασιλείου Μαρία
- 20.50-21.20 **ΔΙΑΛΕΞΗ**
Προεδρείο: *Ζακυνθινός Σπύρος, Πρεκατές Αθανάσιος*

Η ΙΣΤΟΡΙΑ ΜΙΑΣ ΛΕΞΗΣ

Εισηγητής: *Γεωργόπουλος Δημήτριος*

ΚΥΡΙΑΚΗ 11 ΣΕΠΤΕΜΒΡΙΟΥ 2022

- 08.30-09.00 **ΣΥΝΑΝΤΗΣΗ ΟΜΑΔΑΣ ΑΙΜΟΔΥΝΑΜΙΚΗΣ ΥΠΟΣΤΗΡΙΞΗΣ**
Γκίνας Δημήτριος
- 09.00-10.50 **ΜΑΘΗΜΑΤΑ ΑΠΟ ΤΗΝ COVID-19 ΙΙ**
Προεδρείο: *Μπάγκα Δήμητρα, Πανταζόπουλος Ιωάννης, Τσιμπούκας Φώτης*
- 09.00-09.20 **Non invasive - Ventilation strategies in COVID-19, how and when?**
Εισηγήτρια: *Βαλσαμάκη Ασημίνα*
- 09.20-09.40 **Weaning από τον αναπνευστήρα στη COVID-19**
Εισηγήτρια: *Γεροβασιλείου Ευφροσύνη*
- 09.40-10.00 **COVID-19 / Treatment facts and myths**
Εισηγήτρια: *Φυλάκη Ειρήνη*
- 10.00-10.20 **Neuromyopathy in COVID-19. Όπως συνήθως συμβαίνει στη ΜΕΘ;**
Εισηγητής: *Γεροντής Άγγελος*
- 10.20-10.50 **Σχολιασμός-Συζήτηση**
Καραβίδας Νικήτας, Μπαρδάκα Φωτεινή
- 10.50-12.40 **ΔΙΑΧΕΙΡΙΣΗ ΕΙΔΙΚΩΝ ΚΑΤΑΣΤΑΣΕΩΝ**
Προεδρείο: *Αργυριάδου Ελένη, Καραθάνου Αντιγόνη, Παραφόρου Νίκη*
- 10.50-11.10 **High risk surgical patients**
Εισηγήτρια: *Θεοδωρίδου Θεοφιλία*
- 11.10-11.30 **Delirium**
Εισηγήτρια: *Παπαγεωργίου Ειρήνη*
- 11.30-11.50 **Control Pain**
Εισηγήτρια: *Βελίκη Νόπη*
- 11.50-12.10 **Πηπτικά αναισθητικά στη ΜΕΘ**
Εισηγήτρια: *Μιχαηλίδου Ευαγγελία*
- 12.10-12.30 **Μεταμοσχεύσεις: Προστασία Οργάνων μέχρι τη λήψη**
Εισηγήτρια: *Σιλέλη Μαρία*
- 12.30-12.40 **Σχολιασμός-Συζήτηση**
Παπαδόνα Μαρία-Ειρήνη, Μπανιά Ανθή
- 12:45 **ΛΗΞΗ ΣΕΜΙΝΑΡΙΟΥ**

ΔΟΥΦΟΡΙΚΑ ΣΥΜΠΟΣΙΑ

ΣΑΒΒΑΤΟ 10 ΣΕΠΤΕΜΒΡΙΟΥ 2022

11:30-12:30 ΔΟΥΦΟΡΙΚΟ ΣΥΜΠΟΣΙΟ PFIZER
Αντιμετωπίζοντας τις δύσκολες λοιμώξεις στον ασθενή της ΜΕΘ:
Εμπειρία από την κλινική πρακτική
Πρόεδρος: *E. Ζακυνθινός*

Η Κεφταζιντίμη-αβιμακτάμη στη θεραπεία των λοιμώξεων από
ανθεκτικά στις καρβαπενέμες gram-αρνητικά παθογόνα
Εισηγήτρια: *B. Τσολάκη*

Η Ισαβουκοναζόλη στη θεραπεία της διηθητικής ασπεργίλλωσης στη
ΜΕΘ
Εισηγητής: *Δ. Μακρής*

ΠΡΟΕΔΡΕΙΑ-ΟΜΙΛΗΤΕΣ

Ανδριανόπουλος Ιωάννης, Επικουρικός Γιατρός ΜΕΘ ΠΝΓ Ιωαννίνων
Ανίσκογλου Ζάνα, Συντονίστρια Διευθύντρια ΜΕΘ, ΓΝ Αντικαρκινικό «ΘΕΑΓΕΝΕΙΟ» Θεσσαλονίκης
Αλευρούδης Ιωάννης, MD, Ειδικός Καρδιολόγος – Εντατικολόγος, Επιμελητής Β
 Μ.Ε.Θ. Ενηλίκων, Γ.Ν.Θ. Ιπποκράτειο, Θεσσαλονίκη
Αμανατίδης Θεόφιλος, Χειρουργός, επικουρικός, ΓΝΠ “Άγιος Ανδρέας” Αχαΐα
Αντωνιάδου Ελένη, Πνευμονολόγος- Εντατικολόγος, Συντονίστρια Διευθύντρια ΜΕΘ, ΓΝΘ «Γ. Γεννηματάς», Θεσσαλονίκη
Αιμονιώτου Ελένη, Επιμελήτρια ΜΕΘ ΓΝΘ «Ο Άγιος Δημήτριος», Θεσσαλονίκη
Αργυριάδου Ελένη, Αναισθησιολόγος- Εντατικολόγος. Αναπληρώτρια καθηγήτρια Αναισθησιολογίας ΑΠΘ, Θεσσαλονίκη
Αρμαγανίδης Απόστολος, Καθηγητής Πνευμονολογίας - Εντατικής Θεραπείας, Εθνικό και Καποδιστριακό Πανεπιστήμιο Αθηνών (ΕΚΠΑ), Διευθυντής Β΄ Πανεπ. Κλινικής Εντατικής Θεραπείας Ιατρικής Σχολής
Βαζιουράκης Βασίλειος, MD., M.Sc. Ph.D, Ειδικός Καρδιολόγος-Εντατικολόγος, (European Certificate of Cardiology), Επιμελητής Β΄, Κλινική Εντατικής Θεραπείας, Παν. Γεν. Νοσ. Λάρισας
Βαλσαμάκη Ασμίνα, MD, MSc Ειδικευμένη Παθολογίας ΓΝ Λάρισας
Βασιλείου Μαρία, Αναισθησιολόγος – Εντατικολόγος, Επιμελήτρια Β΄ ΓΝΘ Γ. Γεννηματάς, Θεσσαλονίκη
Βλαχογιάννη Γλύκα, Συντονίστρια Διευθύντρια ΜΕΘ ΓΝΘ «Ο Άγιος Δημήτριος» Θεσσαλονίκη
Βελίκη Νόπη, Αναισθησιολόγος Επιμελήτρια ΜΕΘ, ΠΓΝΘ, ΑΧΕΠΑ, Θεσσαλονίκης
Βερονίκη Φωτεινή, Αναισθησιολόγος-Εντατικολόγος, Επιμελήτρια Α΄ ΕΣΥ, Μονάδα Εντατικής Θεραπείας Αναισθησιολογίας (ΜΕΘΑ) ΠΓΝΘ ΑΧΕΠΑ, Θεσσαλονίκη
Γαβριηλίδης Γεώργιος, Εντατικολόγος, Επιμελητής Α΄, Πανεπιστημιακή Πνευμονολογική ΜΕΘ, ΓΝΑ «Σωτηρία», Αθήνα
Γανέλη Γεωργία, Εντατικολόγος, Επιμελήτρια Μ.Ε.Θ. Γ.Ν. Καρδίτσας
Γεροβασιλείου Ευφροσύνη, Επιστημονικός συνεργάτης ΜΕΘ
Γεροντής Άγγελος, Παθολόγος Εντατικολόγος, ΓΝ Κατερίνης
Γεωργιάδης Χρήστος, Παθολόγος - Εντατικολόγος, ΜΕΘ ΓΝ Λαμίας
Γεωργόπουλος Δημήτριος, Πνευμονολόγος - Εντατικολόγος, Καθηγητής Πνευμονολογίας - Εντατικής Θεραπείας, Διευθυντής Πανεπιστημιακής Κλινικής Εντατικής Θεραπείας, Πανεπιστημιακό Γενικό Νοσοκομείο Ηρακλείου Κρήτης
Γιδά Σοφία, Επιμελήτρια Πνευμονολογικής Κλινικής Γ.Ν. Τρικάλων
Γράβος Αθανάσιος, Καρδιολόγος – Εντατικολόγος, Επιμελητής Α΄ ΜΕΘ Τζάνειο Γ.Ν. Πειραιά
Γκέκα Ελένη, Αναισθησιολόγος, Διευθύντρια Α΄ ΜΕΘ ΑΧΕΠΑ, Θεσσαλονίκη
Γκίνας Δημήτριος, Αναισθησιολόγος Επικουρικός Ιατρός Κλινικής Αναισθησιολογίας και Εντατικής Θεραπείας ΑΠΘ ΠΓΝΘ ΑΧΕΠΑ, Θεσσαλονίκη
Δεσκάτα Κωνσταντίνα, Πνευμονολόγος, Υποψήφια Διδάκτωρ, Επιμελήτρια Β΄, Κλινική Εντατικής Θεραπείας, Παν. Γεν. Νοσ. Λάρισας
Δημόπουλος Γεώργιος, MD, PhD, FCCP, FECMM, Καθηγητής Πνευμονολογίας-Εντατικής Θεραπείας, Διευθυντής Γ΄ Κλινικής Εντατικής Θεραπείας ΕΚΠΑ/ΕΥΓΕΝΙΔΕΙΟ Θεραπευτήριο, Αθήνα
Δούρλιου Βασιλική, Παθολόγος, Επιμελήτρια Β΄, Γ.Ν.Θ. Ιπποκράτειο, Υποψήφια Διδάκτωρ, Ά Προπ. Παθολογική Κλινική Ιατρικής Σχολής Α.Π.Θ., Π.Γ.Ν.Θ. ΑΧΕΠΑ, Θεσσαλονίκη
Ζακυνθινός Γεώργιος, Ειδικευόμενος Καρδιολογίας, Γ΄ Πανεπιστημιακή Κλινική, Νοσοκομείο «ΣΩΤΗΡΙΑ», Ιατρική Σχολή Εθνικού και Καποδιστριακού Πανεπιστημίου Αθηνών, Συνεργάτης Κλινικής Εντατικής Θεραπείας, Παν. Γεν. Νοσ. Λάρισας
Ζακυνθινός Επαμεινώνδας, Καρδιολόγος- Εντατικολόγος, Καθηγητής Εντατικής Θεραπείας Π.Θ., Διευθυντής ΚΕΘ ΠΓΝ Λάρισας
Ζακυνθινός Σπύρος, Εντατικολόγος, Καθηγητής Εντατικής Θεραπείας ΕΚΠΑ, ΚΕΘ ΓΝΑ «Ο Ευαγγελισμός», Αθήνα
Ζυγούλης Πάρις, Εντατικολόγος, Επιμελητής ΚΕΘ ΠΓΝ Λάρισας
Θεοδότης Άννα, Εντατικολόγος, Συντονίστρια Διευθύντρια Μ.Ε.Θ. Γ.Ν. Καρδίτσας

- Θεοδώρου Βασιλική**, MD, PhD, Εντατικολόγος, Διευθύντρια Εντατικής Θεραπείας, ΠΓΝ Αλεξανδρούπολης
- Θεοδωρίδου Θεοφιλία**, Αναισθησιολόγος- Εντατικολόγος, Επιμελήτρια Β΄ ΜΕΘ Ενηλίκων Γ.Ν.Θ. Ιπποκράτειο
- Ιασωνίδου Χριστίνα**, Εντατικολόγος, Διευθύντρια Β΄ Μ.Ε.Θ. Γ.Ν. «Γ. Παπανικολάου» Θεσσαλονίκη
- Καζάκος Νικόλαος**, Καρδιολόγος- Εντατικολόγος, Διευθυντής ΕΣΥ ΠΓΝ Ιωαννίνων
- Καπραβέλος Νικόλαος**, Συντονιστής – Διευθυντής, Β΄ Μ.Ε.Θ. Γ.Ν.Θ. «Γ. Παπανικολάου», Θεσσαλονίκη
- Καραβίδας Νικήτας**, Καρδιολόγος-Εντατικολόγος, Επιμελητής Β΄, Κλινική Εντατικής Θεραπείας, Παν. Γεν. Νοσ. Λάρισας
- Καραθάνου Αντιγόνη**, Αναισθησιολόγος- Εντατικολόγος, Διευθύντρια ΜΕΘ, ΓΝ Βόλου Αχιλλοπούλειο
- Καραπέτσα Μαρία**, Εντατικολόγος, Επιμελήτρια ΚΕΘ Π.Γ.Ν. Λάρισας
- Κεχαγιάς Στυλιανός**, Παθολόγος, Επιμελητής Α΄ ΕΣΥ, Κλινική Εντατικής Θεραπείας, Παν. Γεν. Νοσ. Λάρισας
- Κομνός Απόστολος**, Αναισθησιολόγος - Εντατικολόγος, Συντονιστής Διευθυντής ΜΕΘ ΓΝ Λάρισας
- Κονδύλη Ευμορφία**, Καθηγήτρια Εντατικής Ιατρικής Σχολής Πανεπιστημίου Κρήτης
- Κοντού Πασχαλίνα**, Πνευμονολόγος – Εντατικολόγος, Επιμελήτρια Α΄ Α΄ ΜΕΘ - Γ.Ν.Θ «Γ. Παπανικολάου», Θεσσαλονίκη
- Κουλέντη Δέσποινα**, MD, PhD, Παθολόγος-Εντατικολόγος
Επιμελήτρια Α΄, 2η Πανεπιστημιακή Κλινική Εντατικής Θεραπείας, Πανεπιστημιακό Γενικό Νοσοκομείο Αττικής, Αθήνα & Honorary Research Fellow, UQ Centre for Clinical Research, Faculty of Medicine, The University of Queensland, Brisbane, Australia
- Κουλούρας Βασίλειος**, Καθηγητής Εντατικής Θεραπείας ΠΓΝ Ιωαννίνων, Διευθυντής ΜΕΘ Π.Γ.Ν. Ιωαννίνων
- Κογκόπουλος Ευάγγελος**, Εντατικολόγος, Επιμελητής Α΄, Γ.Ν. Κατερίνης
- Κουτσούκου Αντωνία**, Καθηγήτρια Πνευμονολογίας Εντατικολογίας ΕΚΠΑ, Διευθύντρια Μ.Ε.Θ. Γ.Ν. «Σωτηρία», Αθήνα
- Κωσταδήμα Ελένη**, Εντατικολόγος, Διευθύντρια, Κ.Ε.Θ. Π. Γ. Ν. Λάρισας
- Λαζούδη Ελένη**, Παθολόγος- Εντατικολόγος, Επιμελήτρια Β΄, Β΄ ΜΕΘ ΓΝΘ Γ. Παπανικολάου, Θεσσαλονίκη
- Κοντοπούλου Κωνσταντίνα**, Κοντοπούλου Κωνσταντίνα, Βιοπαθολόγος, Διευθύντρια Μικροβιολογικού εργαστηρίου, ΓΝ Γεώργιος Γεννηματάς, Θεσσαλονίκη
- Μαρκούτη Ευανθία**, Παθολόγος -Εξειδικευόμενη ΜΕΘ ΓΝ Τρικάλων
- Μακρής Δημοσθένης**, Πνευμονολόγος - Εντατικολόγος, Καθηγητής Εντατικής Θεραπείας, Πανεπιστημιακό Νοσοκομείο Λάρισας
- Μαντζαρλής Κωνσταντίνος**, Παθολόγος -Εντατικολόγος, Επιμελητής Α΄, Κλινική Εντατικής Θεραπείας, Παν. Γεν. Νοσ. Λάρισας
- Μανουλάκας Ευστράτιος**, Παθολόγος- Εντατικολόγος, Επιμελητής Α΄, Κλινική Εντατικής Θεραπείας, Παν. Γεν. Νοσ. Λάρισας
- Μπάγκα Δήμητρα**, Αναισθησιολόγος- Εντατικολόγος, Επιμελήτρια Α, Κλινική Εντατικής Θεραπείας, Παν. Γεν. Νοσ. Λάρισας
- Μπάκα Μαρία**, Αναισθησιολόγος- Εντατικολόγος, Επιμελήτρια Α΄, Κλινική Εντατικής Θεραπείας, Παν. Γεν. Νοσ. Λάρισα
- Μπανιά Ανθή**, Αναισθησιολόγος- Εντατικολόγος, Επιμελήτρια Β΄, Κλινική Εντατικής Θεραπείας, Παν. Γεν. Νοσ. Λάρισας
- Μπαρδάκα Φωτεινή**, Αναισθησιολόγος- Εντατικολόγος, Επιμελήτρια Β΄, Κλινική Εντατικής Θεραπείας, Παν. Γεν. Νοσ. Λάρισας
- Μάσσα Ελένη**, Παθολόγος, Εντατικολόγος, Επιμελήτρια Α΄, ΓΝ Ιπποκράτειο Θεσσαλονίκης
- Μετζελόπουλος Σπύρος**, Εντατικολόγος, Αναπληρωτής Καθηγητής Εντατικής Θεραπείας ΕΚΠΑ, Αθήνα
- Μεντζελόπουλος Σπύρος**, Εντατικολόγος, Καθηγητής Εντατικής Θεραπείας ΕΚΠΑ, Αθήνα

Μιχαηλίδου Ευαγγελία, Αναισθησιολόγος - Εντατικολόγος, Επιμελήτρια Β΄ ΜΕΘ, ΓΝΘ "Ιπποκράτειο", Θεσσαλονίκη,

Μπόδμου Ζωή, Αναισθησιολόγος- Εντατικολόγος Επιμελήτρια Β, ΓΝΘ Ιπποκράτειο, Θεσσαλονίκη

Μπαμπαλής Δημήτριος, Παθολόγος – Εντατικολόγος, Επιμελητής Α΄ Μ.Ε.Θ. Γ.Ν. Λάρισας

Μπάκας Απόστολος, Παθολόγος-Εντατικολόγος, Επιμελητής Α΄, Γενικό Νοσοκομείο Θεσσαλονίκης "Ο Άγιος Δημήτριος"

Μπαλτόπουλος Γεώργιος, Πνευμονολόγος - Εντατικολόγος, Ομότιμος Καθηγητής Τμήματος Νοσηλευτικής ΕΚΠΑ, τ. Διευθυντής Πανεπιστημιακής ΜΕΘ ΓΝΚ «ΟΙ ΑΓΙΟΙ ΑΝΑΡΓΥΡΟΙ», Πρόεδρος Ινστιτούτου Μελέτης της Βαριάς Νόσου

Μουλούδη ελένη, Εντατικολόγος, Συντονίστρια Διευθύντρια ΜΕΘ ΓΝΘ «ΙΠΠΟΚΡΑΤΕΙΟ» Θεσσαλονίκη

Μπεκριδέλης Ανέστης, Αναισθησιολόγος – Εντατικολόγος, Διευθυντής ΕΣΥ, ΓΝ Γ. Γεννηματάς, Θεσσαλονίκη

Μυριανθεύς Παύλος, Πνευμονολόγος- Εντατικολόγος, Καθηγητής Εντατικής Θεραπείας-Πνευμονολογίας ΕΚΠΑ, Τμήμα Νοσηλευτικής, Αθήνα

Νασάκος Γεώργιος, Εντατικολόγος, ΓΝ Λαμίας

Πάλλη Ελένη, Χειρουργός-Εντατικολόγος, Διευθύντρια ΕΣΥ, Κλινική Εντατικής Θεραπείας, Παν. Γεν. Νοσ. Λάρισας

Παπαδόνα Μαρία Ειρήνη, Επιμελήτρια Β΄, Κλινική Εντατικής Θεραπείας, Παν. Γεν. Νοσ. Λάρισας

Πανούσης Παναγιώτης, Πνευμονολόγος- Εντατικολόγος, ΜΕΘ ΓΝ Κατερίνης

Πανταζόπουλος Ιωάννης, Πνευμονολόγος- Εντατικολόγος, Επίκουρος Καθηγητής Επείγουσας Ιατρικής Ιατρικής, Τμήμα Ιατρικής Πανεπιστήμιο Θεσσαλίας

Παναγιωτίδου Ευαγγελία, Πνευμονολόγος- Εντατικολόγος, ΓΝΘ «Γ. Παπανικολάου», Θεσσαλονίκη

Παπαγεωργίου Ειρήνη, Αναισθησιολόγος – Εντατικολόγος, Επιμελήτρια Α΄ Μ.Ε.Θ. Γ.Ν. Αντικαρκινικό «Θεαγένειο» Θεσσαλονίκη

Παπαθανασίου Αθανάσιος, Καρδιολόγος- Εντατικολόγος, Διευθυντής Μ.Ε.Θ. Π.Γ.Ν. Ιωαννίνων

Παπαθανάκος Γεώργιος, Εντατικολόγος, Επίκουρος Καθηγητής Εντατικής Θεραπείας Μ.Ε.Θ. Π.Γ.Ν. Ιωαννίνων

Παπαιωάννου Βασίλης, Εντατικολόγος, Αν. Καθηγητής Εντατικής Θεραπείας, Δημοκρίτειο Πανεπιστήμιο Θράκης, Δ/ντής ΜΕΘ ΠΓΝ Αλεξανδρούπολης

Παραφόρου Νίκη, Εντατικολόγος, , Συντονίστρια Διευθύντρια ΜΕΘ ΓΝ Τρικάλων

Πιτσούλης Αχιλλέας, Εντατικολόγος, Επιμελητής Γ.Ν. Γ. Γεννηματάς, Θεσσαλονίκη

Ποντίκης Κωνσταντίνος, Εντατικολόγος, , Επιμελητής ΜΕΘ ΓΝ «ΣΩΤΗΡΙΑ» Αθήνα

Πρεκατές Αθανάσιος, Εντατικολόγος, Συντονιστής Διευθυντής ΜΕΘ ΓΝΠ Τζάνειο, Πειραιάς

Τασιούδης Πολυχρόνης, Πνευμονολόγος- Εντατικολόγος, Διευθυντής ΕΣΥ ΜΕΘ ΓΝ Γ. Γεννηματάς, Θεσσαλονίκη

Τσολάκη Βασιλική, Πνευμονολόγος-Εντατικολόγος, Επιμελήτρια Α΄, Κλινική Εντατικής Θεραπείας, Παν. Γεν. Νοσ. Λάρισας

Σερταρίδου Ελένη, Επιμελήτρια ΜΕΘ, Π.Γ.Ν. Αλεξανδρούπολης

Σιλέλη Μαρία, Παθολόγος- Εντατικολόγος, ΓΝ Βόλου, Αχιλλοπούλειο

Σιέμπος Ηλίας, Πνευμονολόγος- Εντατικολόγος, Επίκουρος Καθηγητής Πνευμονολογίας – Εντατικής Θεραπείας (adjunct Assistant Professor), Weill Cornell Medicine, New York, USA, Ακαδημαϊκός Υπότροφος, Α΄ Κλινική Εντατικής Θεραπείας, Νοσοκομείο « Ευαγγελισμός», Ιατρική Σχολή Εθνικού και Καποδιστριακού Πανεπιστημίου Αθηνών

Σκλάβου Φωτεινή, Αναισθησιολόγος - Εντατικολόγος, Διευθύντρια ΕΣΥ, ΜΕΘ, ΠΓΝ Πατρών

Σουνδουλουνάκη Στέλλα, Παθολόγος - Εντατικολόγος Επιμελήτρια Β΄, ΜΕΘ ΓΝΘ Ιπποκράτειο, Θεσσαλονίκη

Σχιζοδήμος Θεόδωρος, Πνευμονολόγος – Εντατικολόγος, Επιμελητής Α΄, Β΄ ΜΕΘ ΓΝΘ «Γ. Παπανικολάου» Θεσσαλονίκη

Τσιμπούκας Φώτης, Παθολόγος - Εντατικολόγος, προϊστάμενος Διευθυντής ΜΕΘ. ΓΝ Λαμίας

Τσιρογιάννη Αθανασία, Εντατικολόγος, Επιμελήτρια Α΄ Μ.Ε.Θ. Γ.Ν. Λαμίας

Φλίγκου Φωτεινή, Εντατικολόγος, Αν. Καθηγήτρια Εντατικής Θεραπείας ΓΝΠ Πατρών

Φυλάκη Ειρήνη, Παθολόγος, Επιμελήτρια Β΄, ΜΕΘ ΓΝΘ «Ο Άγιος Δημήτριος», Θεσσαλονίκη

Χάσου Ελευθερία, Αναισθησιολόγος - Εντατικολόγος, Επιμελήτρια Α, ΜΕΘ, Γ.Ν. Θεσσαλονίκης
Χατζηευθυμίου Αποστολία, Νευρολόγος, Αναπληρώτρια Καθηγήτρια Ιατρικής Φυσιολογίας Εργαστήριο Φυσιολογίας Ιατρικού Τμήματος Πανεπιστημίου Θεσσαλίας, Λάρισα
Ψαρούλης Κωνσταντίνος, Χειρουργός - Εντατικολόγος, Επιμελητής Α' Γ.Ν.Θ. «Ο Άγιος Δημήτριος», Θεσσαλονίκη
Ψωμά Μαρία, Αναισθησιολόγος- Εντατικολόγος, Διευθύντρια ΜΕΘ Γ Ν Λαμίας

Η οργανωτική επιτροπή ευχαριστεί τις παρακάτω εταιρείες – χορηγούς,
για τη βοήθειά τους στην πραγματοποίηση του
ΣΕΜΙΝΑΡΙΟ ΕΝΤΑΤΙΚΗΣ ΘΕΡΑΠΕΙΑΣ & ΕΠΕΙΓΟΥΣΑΣ ΙΑΤΡΙΚΗΣ



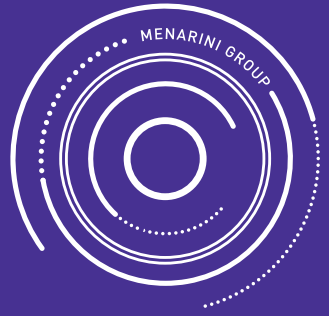

Infection **in focus**

VABOREM[®] ▼

meropenem/vaborbactam

Κάθε φιαλίδιο περιέχει τριωδική μεροπενέμη ισοδύναμη με 1 g μεροπενέμης, και 1 g βαμπορβακτάμης. Μετά την ανασύσταση, 1 ml του διαλύματος περιέχει 50 mg μεροπενέμης, και 50 mg βαμπορβακτάμης

N.T. 346,33€

Βοηθήστε να γίνουν τα φάρμακα πιο ασφαλή και Αναφέρετε

ΟΛΕΣ τις ανεπιθύμητες ενέργειες για
ΟΛΑ τα φάρμακα
Συμπληρώνοντας την «ΚΙΤΡΙΝΗ ΚΑΡΤΑ»

Για πλήρεις συνταγογραφικές πληροφορίες και πληροφορίες σχετικά με την ασφάλεια και ανεκτικότητα συμβουλευτείτε την Περιλήψη Χαρακτηριστικών Προϊόντος σκανάροντας το QR Code



Για περισσότερες πληροφορίες παρακαλώ επικοινωνήστε με την εταιρεία Menarini Hellas



Menarini Hellas

Menarini Hellas A.E. - Πάτμου 16-18,
151 23 Μαρούσι, Αττική
Τ.: 210 8316111-13, F.: 210 8317343,
info@menarini.gr, www.menarini.gr

▼ Το φάρμακο αυτό τελεί υπό συμπληρωματική παρακολούθηση. Χορηγείται με περιορισμένη ιατρική συνταγή: μόνο για νοσοκομειακή χρήση.

συνεργασία συνεισφορά εξέλιξη υποστήριξη εμπιστοσύνη ανάπτυξη
αφοσίωση επίδοση **όραμα** επαγγελματισμός προσήλωση καινοτομία
προσφορά δέσμευση **υπευθυνότητα** προσαρμοστικότητα **ευελιξία**
συνέπεια επιμονή κατανόηση ομαδικότητα **αξιοπιστία** δημιουργικότητα

**Παραγωγή, Έρευνα
και Ανάπτυξη**

mederal 

Εντερική διατροφή

Osmeral

mederal 

Nutrisens*

Nm **NUTRICIÓN MÉDICA**

**Προϊόντα Διαχείρισης
Τραυμάτων και ελκών**

Mölnlycke

SafetaC
TECHNOLOGY

**Αντιμικροβιακή
προστασία κεντρικών
φλεβικών καθετήρων**

Geistlich

TauroSept®

16 χρόνια ταξίδι

συνεργασία συνεισφορά εξέλιξη υποστήριξη εμπιστοσύνη ανάπτυξη αφοσίωση
επίδοση **όραμα** επαγγελματισμός προσήλωση καινοτομία προσφορά δέσμευση
υπευθυνότητα προσαρμοστικότητα ευελιξία συνέπεια επιμονή κατανόηση
ομαδικότητα αξιοπιστία δημιουργικότητα σεβασμός ποιότητα δέσμευση
αλληλεγγύη ήθος ετοιμότητα κατανόηση ευθύνη δέσμευση

medella

since 2006

**Πάνω από 16 χρόνια δίπλα σας.
Στόχος μας η Υγεία σας.**

Περικλέους 127, 15344 Γέρακας Αττικής
Τηλ.: 210 682.1124 • info@medella.gr • www.medella.gr

Ολοκληρωμένη λύση για τη μέτρηση καρδιακών δεικτών

Το
**μοναδικό
παρακλίνιο
σύστημα
παγκοσμίως**
που μπορεί
να δώσει ποσοτικό
αποτέλεσμα



για
**TROPONIN-I, CK-MB, MYOGLOBIN, D-dimmer,
B type Natriuretic Peptide (BNP) & Nt Pro BNP**

*Είτε σε μεμονωμένες εξετάσεις, είτε με τη μορφή
διαφόρων Panel για ΟΙΚΟΝΟΜΙΚΟΤΕΡΕΣ ΛΥΣΕΙΣ*

- Γρήγορα, μόνο σε 15 λεπτά
- Αξιόπιστα - Έγκριση FDA, CE/IVD
- Εύκολα - Πολύ μικρή ποσότητα αίματος (κατευθείαν από τη γενική)

Enabling Inhaled Sedation in intensive care

Sedaconda ACD (*Anaesthetic Conserving Device*) is a medical device enabling delivery of inhaled anaesthetics (isoflurane or sevoflurane) to patients in an intensive care setting.

Thanks to a carbon filter in the device, approximately 90% of the exhaled anaesthetic is adsorbed during expiration and reflected back to the patient during inspiration, thereby reducing drug consumption. The Sedaconda ACD is also an efficient Heat and Moisture Exchanger (HME) and contains a bacterial/viral filter.

Ventilator/Y-piece side

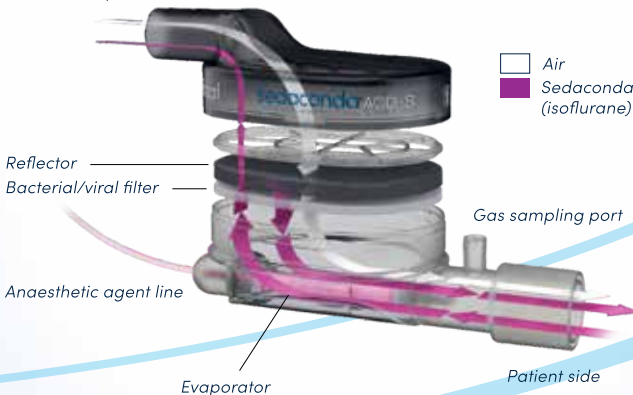

Rapid and
predictable
wake-up

Fast and
effective
sedation

Hepatic and
renal independent
elimination

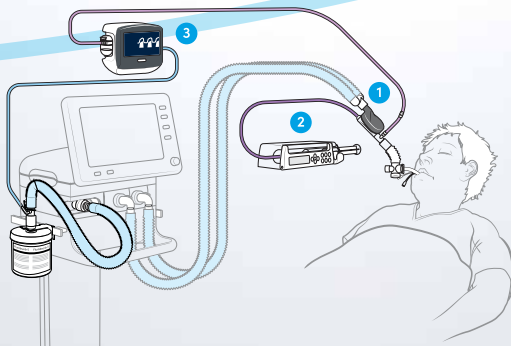

Setup of Sedaconda ACD

- 1 Sedaconda ACD
- 2 Syringe pump
- 3 Gas analyser
- 4 Gas scavenging

Στοχεύοντας επιλεκτικά στην ΚΣ^{1,2}

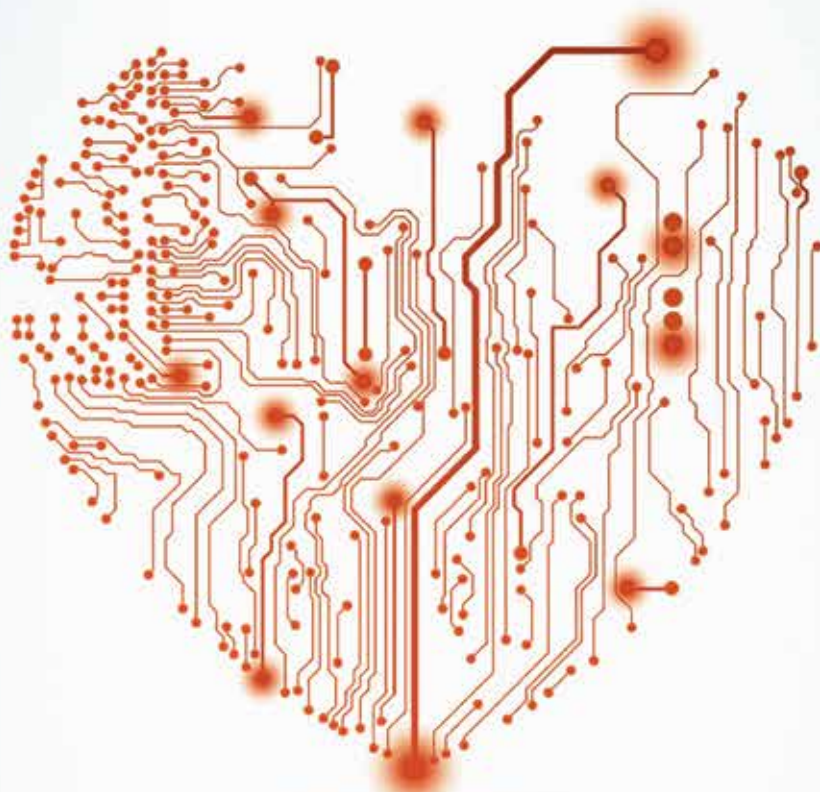

1. Summary of Rapibloc® Product Characteristics, current version.
2. European Heart Journal Supplements (2018) 20 (Supplement A), A1-A24.

Πριν τη συνταγογράφηση συμβουλευθείτε την Πλήρη Περίληψη Χαρακτηριστικών του Προϊόντος που διατίθεται από την εταιρεία και συμπεριλαμβάνεται στο παρόν πρόγραμμα.

Τρόπος διάθεσης: Με ιατρική συνταγή.
RAPIBLOC 300MG/VIAL BTx1 VIALx50ML
Ενδεικτική Α.Τ.: 348,22€, Ν.Τ.: 263,72€.

Βοηθήστε να γίνουν τα φάρμακα πιο ασφαλή και
Αναφέρετε
ΟΛΕΣ τις ανεπιθύμητες ενέργειες για
ΟΛΑ τα φάρμακα
Συμπληρώνοντας την «ΚΙΤΡΙΝΗ ΚΑΡΤΑ»

30
YEARS

GILEAD

Η εικόνα του ασθενούς προέρχεται από πρότυπα εικόνων και το πρόσωπο σε αυτή είναι μοντάζο.

AmBisome® liposomal 30 Years in IFIs Treatment

AmBisome®
Liposomal amphotericin B 50mg



Για σχεδόν 30 Χρόνια, το AmBisome® liposomal είναι διαθέσιμο για τους ασθενείς με απειλητικές για τη ζωή τους διηθητικές μυκητιασικές λοιμώξεις (Invasive Fungal Infections, IFIs). Μία αναδρομική ανάλυση έδειξε ότι η χορήγηση AmBisome® liposomal είχε καλύτερη ανταπόκριση σε ασθενείς με πιθανή IFI (possible) σε σχέση με πολύ πιθανή/αποδεδειγμένη (probable/proven), βελτιώνοντας μάλιστα τα ποσοστά επιβίωσης. Αυτό πιθανώς οφείλεται στην πρωιμότερη χορήγηση θεραπείας.^{1*} Για τους ασθενείς αυτούς, είναι κατάλληλη μια θεραπεία με ευρύ φάσμα έναντι των περισσότερων παθογόνων μυκήτων, συμπεριλαμβανομένων αυτών που προκαλούν σπάνιες και δύσκολες στη θεραπεία λοιμώξεις.^{2,3} Επίσης, το AmBisome® liposomal παρουσιάζει χαμηλά ποσοστά εμφάνισης ανοχής.⁴

Για τις σχετικές συνταγογραφικές πληροφορίες παρακαλώ ανατρέξτε στη σελίδα του επιστημονικού προγράμματος.

Τρόπος Διάθεσης: Με περιορισμένη ιατρική συνταγή. Μόνο για νοσοκομειακή χρήση. **Τιμή (ex factory):** 94,16€

*3mg/kg/ημέρα στην ομάδα του AmBisome liposomal. +Αναδρομική post-hoc ανάλυση η οποία πραγματοποιήθηκε με βάση την αναθεωρημένη ταξινόμηση κατά EORTC σε πιθανές / αποδεδειγμένες διηθητικές μυκητιασικές λοιμώξεις IFI

Βιβλιογραφία: 1. Cornely OA et al. Mycoses. 2011;54(5):e449-455. 2. Περίληψη των Χαρακτηριστικών του Προϊόντος 11/2021.

3. Lass-Floir C and Cuenca-Estrella M. J Antimicrob Chemother. 2017;72(Suppl. 1);i5-11. 4. Posch W et al. Med Mycol 2018; 56(Suppl 1): 73-82.

 **GILEAD**
Creating Possible

Υπεύθυν ως εκπρόσωπος του ΚΑΚ για συλλογή ΑΕ
Gilead Sciences Ελλάς Μ. ΕΠΕ, Εθνάρχου Μακαρίου
& Μωραϊτίνη 4, Παλαιό Φάληρο 175 64, Τηλ.: 210 89 30 100

Παρακαλείσθε να αναφέρετε κάθε εικαζόμενη/πιθανολογούμενη ανεπιθύμητη ενέργεια απευθείας στον ΕΟΦ, σύμφωνα με το εθνικό σύστημα αναφοράς ανεπιθύμητων ενεργειών.

Βοηθήστε να γίνουν τα φάρμακα πιο ασφαλή και
Αναφέρετε
ΟΛΕΣ τις ανεπιθύμητες ενέργειες για ΟΛΑ τα φάρμακα
Συμπληρώνοντας την "ΚΙΤΡΙΝΗ ΚΑΡΤΑ"

TUV
AUSTRIA
HELLAS
EN ISO 9001:2015
No.: 01010148

ISENTRESS™
raltegravir, MSD

PREVYMIS™
(letermovir)

ZERBAXA™
ceftolozane and tazobactam
for injection (1.5 g)

Delstrigo™
δραβιρίνη/λαμιβουδίνη/
φουμαρική δισοπροξίλη της τενοφοβίρης

ZEPATIER™
(elbasvir and grazoprevir) tablets

Pifeltro™
δραβιρίνη



CUBICIN
daptomycin

SIVEXTRO
(tedizolid phosphate)
200 mg injection / 200 mg tablet

ONCE-A-DAY
INVANZ™
(ertapenem, MSD)

Cancidas™ i.v.
caspofungin

NOXAFIL™
posaconazole

CANCIDAS PD.C.SO.IN 50MG/VIAL BTX1VIALX50MG A.T.: 250,83€
CANCIDAS PD.C.SO.IN 70MG/VIAL BTX1VIALX70MG A.T.: 319,05€
NOXAFIL C/S,SOL.IN 300mg/VIAL BTX1 VIAL A.T.: 284,33€
NOXAFIL GR.TAB 100mg/TAB BTX24 (2x12)
σε PVC/Aclar laminate blister with push through aluminium lidding A.T.: 659,34€
NOXAFIL ORAL.SUSP 40MG/ML Γυάλ. φιαλ. x 105 ml A.T.: 542,03€
ZERBAXA™ PD.C.SO.IN (1+0.5)G/VIAL BTX10 VIALS A.T.: 925,97€
SIVEXTRO F.C.TAB 200MG/TAB BTx6 BLIST x1 δισκίο (unit dose) σε BLISTERS (PVC/PVDC/αλουμίνιο) A.T.: 1.109,24€
SIVEXTRO PD.C.S.INF 200MG/VIAL BTx6 VIALS A.T.: 1.111,46€
CUBICIN PD.I.S.INF 350MG/VIAL (50MG/ML) BTx 1VIAL A.T.: 75,09€
CUBICIN PD.I.S.INF 500MG/VIAL (50MG/ML) BTx 1VIAL A.T.: 105,41€
INVANZ PD.C.SO.IN 1G/VIAL BTx1VIALx20ML A.T.: 42,96€
PREVYMIS C/S.SOL.IN 240MG/12ML VIAL (20MG/ML) BTx1 VIAL x 12ML A.T.: 200,02€
PREVYMIS F.C.TAB 480MG/TAB BTx28 X1 δισκία (μονάδα δόσης) σε BLISTERS alu/alu A.T.: 9.218,97€
PREVYMIS F.C.TAB 240MG/TAB BTx28 X1 δισκία (μονάδα δόσης) σε BLISTERS alu/alu A.T.: 4.557,16€
ZEPATIER® F.C.TAB (50+100)MG/TAB BTx28 δισκία σε BLISTERS (alu/alu) A.T.: 8.269,79€
ISENTRESS CHW.TAB 100MG/TAB Φιάλη (HDPE) x 60 A.T.: 172,6€
ISENTRESS F.C.TAB 400MG/TAB Φιάλη (HDPE) x 60 A.T.: 562,09€
ISENTRESS F.C.TAB 600MG/TAB Φιάλη (HDPE) x 60 A.T.: 562,12€
ISENTRESS GRA.OR.SUS 100mg/SACHET BTx60 SACHETS
+ σύριγγες (2 του 1 ml, 2 των 3 ml, 2 των 10 ml) + 2 κύπελλα ανάμιξης A.T.: 218,21€
DELSTRIGO F.C.TAB (100+300+245)MG/TAB Φιάλη (HDPE) x 30 δισκία A.T.: 466,18€
PIFELTRO® F.C.TAB 100MG/TAB Φιάλη (HDPE) x 30 δισκία A.T.: 328,76€

Πριν τη συνταγογράφηση, συμβουλευτείτε τις αντίστοιχες Περιλήψεις Χαρακτηριστικών Προϊόντος.

Eliquis[®] apixaban

Για πλήρεις συνταγογραφικές πληροφορίες συμβουλευθείτε την Περίληψη Χαρακτηριστικών του Προϊόντος που διατίθεται από την εταιρεία.



PFIZER ΕΛΛΑΣ Α.Ε.

Λεωφ. Μεσογείων 243, 15451, Αθήνα, Ελλάδα
Τηλ. επικοινωνίας: 210 67 85 800, Αριθ. Γ.Ε.Μ.Η. 000242901000

Pfizer Ελλάς Α.Ε. (Cyprus Branch)

Λεωφ. Αθαλάσσης 26, 2018, Λευκωσία, Κύπρος, Τηλ.: +357 22 817690

PP-ELI-GRC-0627-JUL21

**Βοηθήστε να γίνουν τα φάρμακα πιο ασφαλή και
Αναφέρετε
ΟΛΕΣ τις ανεπιθύμητες ενέργειες για
ΟΛΑ τα φάρμακα
Συμπληρώνοντας την «ΚΙΤΡΙΝΗ ΚΑΡΤΑ»**

ZAVICEFTA®

ceftazidime and avibactam



PRIX GALIEN GREECE
Aθήνα 2019

ΚΑΛΥΤΕΡΟ ΦΑΡΜΑΚΕΥΤΙΚΟ ΠΡΟΪΟΝ



Pfizer Ελλάς Α.Ε.,
Λ. Μεσογείων 243, Ν. Ψυχικό 15451, Αθήνα, Ελλάδα,
Τηλ. Επικοινωνίας 210-6785800,
Αριθ. Γ.Ε.ΜΗ. 000242901000
Pfizer Ελλάς Α.Ε. (Cyprus Branch)
Λεωφόρος Αθαλάσσης 26, 2018 Λευκωσία, Κύπρος,
Τηλ.: 22817690

Για πλήρεις συνταγογραφικές πληροφορίες συμβουλευτείτε την
Περίληψη Χαρακτηριστικών του Προϊόντος που διατίθεται από την εταιρεία.

**Βοηθήστε να γίνουν τα φάρμακα πιο ασφαλή και
Αναφέρετε
ΟΛΕΣ τις ανεπιθύμητες ενέργειες για
ΟΛΑ τα φάρμακα
Συμπληρώνοντας την «ΚΙΤΡΙΝΗ ΚΑΡΤΑ»**



 **CRESEMBA[®]**
(ISAVUCONAZOLE)



Pfizer Ελλάς Α.Ε.,
Λ. Μεσογείων 243, Ν. Ψυχικό 15451, Αθήνα, Ελλάδα,
Τηλ. Επικοινωνίας 210-6785800,
Αριθ. Γ.Ε.ΜΗ. 000242901000

Pfizer Ελλάς ΑΕ (Cyprus Branch)
Λεωφόρος Αθαλάσσις 26, 2018 Λευκωσία, Κύπρος,
Τηλ.: 22817690

Για πλήρεις συνταγογραφικές πληροφορίες
συμβουλευτείτε την Περίληψη Χαρακτηριστικών του
Προϊόντος που διατίθεται από την εταιρεία.

**Βοηθήστε να γίνουν τα φάρμακα πιο ασφαλή και
Αναφέρετε
ΟΛΕΣ τις ανεπιθύμητες ενέργειες για
ΟΛΑ τα φάρμακα
Συμπληρώνοντας την «ΚΙΤΡΙΝΗ ΚΑΡΤΑ»**

ARROW Vascular Access



Central Vein Catheters



PICC Line



Arterial Catheter



**Straight and YouBend
Acute Dialysis Catheters**

Arrow, a unique source of
innovative devices



InterMedica

M.TZANIDAKIS

ΙΑΤΡΙΚΑ & ΕΠΙΣΤΗΜΟΝΙΚΑ ΜΗΧΑΝΗΜΑΤΑ



GE Healthcare

Κασταμονής 71, Ν.Ιωνία 142 35, **T.** 210 2724260, 210 2723350, **F.** 210 2724261, **E.** info@intermedica.gr, www.intermedica.gr

Uniting clinical intelligence across the enterprise

- Providing clinical excellence, dependable data continuity and integration
- Intuitive design
- Protecting long-term investments



**Carescape
Central
Station**



Carescape B850



Carescape B650 / B450



BLANKETROL® III

Hyper-Hypothermia System with Active Cooling Technology

It is a solution to the changing needs of the Hyper-Hypothermia market.



Cincinnati Sub-Zero has been managing your patient temperature needs for over 45 years.

**ΝΕΑ ΚΑΙΝΗ ΕΝΤΑΤΙΚΗΣ :SICURO TERA**

- εκεί που το δευτερόλεπτο μετράει...
- εκεί που η καταπόνηση του προσωπικού είναι γεγονός
- εκεί που η κινητοποίηση του ασθενή είναι καθημερινή ανάγκη



STIEGLMEYER



scan me

Η Stieglmeyer αφουγκράστηκε τις ανάγκες σας, και με το **νέο μοντέλο SICURO TERA** φέρνει τη λύση:

- **Πλάγια κλίση αριστερά-δεξιά μέχρι 25°** με το πάτημα ενός πλήκτρου ή μέσω ποδοδιακόπτη (hands free χειρισμός): έτσι ένα άτομο μπορεί να κινητοποιήσει τον ασθενή στο πλάι (για βελτίωση των εκκρίσεων/εξέταση υπερήχου αλλά κι αντιμετώπιση ατελεκτασιών, κατακλίσεων) με ασφάλεια για τον ασθενή και προστασία προσωπικού από καταπόνηση.
- **Επιλέξτε έκδοση με ή χωρίς ενσωματωμένο ζυγό** για να παρακολουθείτε τις μεταβολές βάρους του ασθενή, κι ακριβεία στην χορήγηση φαρμάκων.
- **Πλενόμενο ακόμα και σε αυτόματα πλυντήρια** (τούνελ) προσφέροντας λύσεις για τον περιορισμό διασποράς μικροβίων.
- **Πολλές ράγες/υποδοχές** για εξαρτήματα στο πλάι (και κατά την μεταφορά του ασθενή), ώστε να συμβαδίζει με την «clear floor» φιλοσοφία για διευκόλυνση κι αποτελεσματικό καθαρισμού του χώρου.

ΤΡΟΧΗΛΑΤΟ ΣΥΣΤΗΜΑ ΑΠΟΛΥΜΑΝΣΗΣ ΕΠΙΦΑΝΕΙΩΝ ΧΩΡΟΥ ΜΕ UV C: ΜΟΝΤΕΛΟ UVDI 360

- Επειδή ο ασθενής δικαιούται τεκμηριωμένα απολυμασμένο χώρο.
- Επειδή τα μικρόβια παραμονεύουν και πλέον χρειάζονται πιο δραστικές λύσεις, χρειάζεται τεχνολογία αιχμής.



UVDI



scan me

- Επιλέξτε το **Αμερικάνικο** σύστημα απολύμανσης UVDI 360..νούμερο 1 σε εγκαταστάσεις ΠΑΓΚΟΣΜΙΩΣ, με 2400 εγκαταστάσεις σε 27 χώρες ανάμεσα σε αυτά και πολλά νοσοκομεία και στην Ελλάδα.
- **99,9% αδρανοποίηση πάνω από 35 παθογόνων μικροοργανισμών** (Acinetobacter, MRSA, Candida auris, c difficile spores, Klebsiella pneumoniae, SARS-CoV-2 κτλ.) μόλις σε **5-10 λεπτά**.
- Εύχρηστο, σύντομο κατάλληλο για **καθημερινή χρήση** στο χειρουργείο, αιμοδυναμικό, δωμάτια ασθενών, γραφεία ιατρών, τουαλέτες κτλ.